గాయత్రి కళాశాల
నడియూరం వారి వీధి, నున్నవారాయణపురం,
విజయవాడ-11.
బ్యాంక్ క్లర్క్ (4 వ బ్యాచ్)
ప్రత్యేకతలు: ఎస్.బి.సి., ఆర్.ఎస్.సి., బి.ఎ., బి.కాం. ఎంట్రెన్సు, సెలెక్షన్ పరీక్షలకోసం ఎంట్రెన్సు తరగతులు ప్రారంభమైనవి. గ్రాడ్యుయేట్లు గలవు. Postal Coaching గలదు. రు. 3 M.O. చొప్పున (పోస్టేజీ వంటిదూ).
వి. దురాకుమారి, డైరెక్టరు.

PUBLISHED SIMULTANEOUSLY FROM VIJAYAWADA & HYDERABAD

ఆంధ్రపత్రిక

FOUNDER: DESODDHARAKA K. NAGESWARA RAO

చేపపిల్లల అమ్మకము
మా వద్ద కట్ల, బొచ్చె, రాగండి (ఎర్రనేం)
3"—5" సైజు గలవి శాస్త్రీయముగా పెంచబడి, వారి బ్రూడ్స్టాక్కు అధికాలముగా వరసమయిన ధరలకు లభించును. ఎక్కువ సరుకు తీసుకున్న వారికి కన్సెషన్ రేటు వర్తించును. వివరములకు
ఎస్. వి. గోపాలరాజు,
బోడుమర్రు, కైకలూరు తా., కృష్ణాజిల్లా. పిన్: కలిదిండి-43

ANDHRA PATRIKA — Regd. No H/HD 221—Licenced to Post without Prepayment — హైదరాబాదు — గురువారం — 23-9-82 — సంపుటం: 19 — సంచిక: 171 — పుటలు: 8 — వెల: 50 పైసలు ★ HYDERABAD EDITION

కరువు నివారణకు పెద్ద ఎత్తున కేంద్ర సహాయానికై ముఖ్యమంత్రి విజ్ఞప్తి

కడప, సెప్టెంబరు 22:

మొత్తం మీద రాష్ట్రంలో, ముఖ్యంగా రాయలసీమలో కరువు పరిస్థితులను తమ ప్రభుత్వం శాశ్వత చర్యలు తీసుకుంటుందని కరువు ప్రాంతాలలో ఉపాధికల్పన పథకాలకు ప్రాధాన్యత నస్తుందని ముఖ్యమంత్రి శ్రీ కె. విజయభాస్కర రెడ్డి ప్రకటించారు.

పెద్ద ఎత్తున కేంద్ర ప్రభుత్వ సహాయాన్ని కోరుతూ కరువు పరిస్థితిపై సమగ్ర వివరాలను సమర్పించనున్నట్లు అయన అన్నారు.

కడపజిల్లా పరిషత్ సమీపమైన మహాసభలో మాట్లాడుతూ కరువుపీడిత ప్రాంతాలలో టూమిత్తు పనుల్ను వాయిదా వేసున్నట్లు దీనిని పరిపూర్ణంగా నిర్మించే పనులను చేపట్టాలని స్థానిక శాసనసభ్యులు సమితి అధ్యక్షులు చేసిన విజ్ఞప్తిని గూర్చి ప్రస్తావిస్తూ, శాసనసభ్యులు, జిల్లాకు రు. 70 లక్షలు కేటాయించారని చెబుతూ, ఈ అక్టోబరు నెల ముందుగా యీ మొత్తాన్నంతటినీ పూర్తిగా వినియోగించి పనులను కోరాలని జిల్లా యంత్రాంగాన్ని ఆయన ఉద్బోధించారు. ఈ జిల్లాలో శాశ్వత లక్షణము కల్గించడానికి వీలుగా చిన్నతరహా, మధ్యతరహా నీటిపారుదల పథకాలద్వారా గ్రామీణ శక్తిని వినియోగించుకునే పనులకు తగిన మొత్తాలను కేటాయించారని శాసనసభ్యులు ముఖ్యమంత్రి పేర్కొన్నారని ఆయన అన్నారు.

కడపజిల్లా పరిషత్ సమీపమైన మహాసభలో మాట్లాడుతూ కరువుపీడిత ప్రాంతాలలో టూమిత్తు పనుల్ను వాయిదా వేసున్నట్లు ముఖ్యమంత్రి ప్రకటించారు.

కరువుపీడిత ప్రాంతాలలో కళాశాల ఉన్నతపాఠశాల ఫీజులను మాఫీ చేస్తున్నట్లు కూడ ఆయన ప్రకటించారు.

జిల్లాలో వెంకటేశ్వరస్వామి కరువు పరిస్థితులను గురించి జిలా కలెక్టరు వివరించి ప్రభుత్వానికి అందచేస్తామన్నారు. యుద్ధప్రాతిపదికపై చేపట్టే శాశ్వతచర్యలను గురించిగూడా ఆయన ప్రకటించారు. మంచినీటి పరవరా సమస్యను ప్రాధాన్యతా ప్రాతిపదికపై పరిష్కరించాల్సి ఉందని, యీ పథకంలో ప్రభుత్వ యంత్రాంగాన్ని సమాయత్తం చేస్తున్నారని అన్నారు. బద్వేలులో ప్రమేయం లేకుండా అవసరమైన గ్రామాలన్నిటికీ మంచినీరు సరవరాచేస్తారని ఆయన అన్నారు. మంచినీటి సరవరాకు మిత్తం యీ పథకాలద్వారా నిధులు సమకూర్చడానికి ప్రభుత్వం ఆలోచిస్తోందని ఆయన అన్నారు.

కరువుపీడిత ప్రాంతాలలో శిశు వసూళ్లు వాయిదా: స్కూలుఫీజులుమాఫీ

కరువుపీడిత ప్రాంతాలలో కళాశాల ఉన్నతపాఠశాల ఫీజులను మాఫీ చేస్తున్నట్లు కూడ ఆయన ప్రకటించారు.

జిల్లాలో వెంకటేశ్వరస్వామి కరువు పరిస్థితులను గురించి జిలా కలెక్టరు వివరించి ప్రభుత్వానికి అందచేస్తామన్నారు. యుద్ధప్రాతిపదికపై చేపట్టే శాశ్వతచర్యలను గురించిగూడా ఆయన ప్రకటించారు. మంచినీటి పరవరా సమస్యను ప్రాధాన్యతా ప్రాతిపదికపై పరిష్కరించాల్సి ఉందని, యీ పథకంలో ప్రభుత్వ యంత్రాంగాన్ని సమాయత్తం చేస్తున్నారని అన్నారు. బద్వేలులో ప్రమేయం లేకుండా అవసరమైన గ్రామాలన్నిటికీ మంచినీరు సరవరాచేస్తారని ఆయన అన్నారు. మంచినీటి సరవరాకు మిత్తం యీ పథకాలద్వారా నిధులు సమకూర్చడానికి ప్రభుత్వం ఆలోచిస్తోందని ఆయన అన్నారు.

అంతకు ముందు జిలా పరిషత్ అధ్యక్షుడు శ్రీ బలరామిరెడ్డి జిల్లాలోని తీవ్ర కరువు పరిస్థితులను వివరించారు. ప్రభుత్వము రైతులకు, బాధితులకు పెద్ద ఎత్తున సహాయం చేయాలని కోరారు.

జిల్లాలో మంచి నీటి సమస్య పరిష్కారానికి తక్షణం రు. 225 లక్షలు విడుదల చేయాలని కలెక్టరు కోరారు.

ఎం.ఎల్.ఏ. లు శ్రీమతి కె. ప్రభావతమ్మ, వెంకటసుబ్బయ్య, జి. ఎస్. కె. రావు కరువు నివారణ పనులు చేపట్టాలని ముఖ్యమంత్రిని కోరారు.

ముఖ్యమంత్రి వెంట విద్యాశాఖ మంత్రి డా॥ పి.ఎస్. రాజశేఖరరెడ్డి వున్నారు.

ముఖ్యమంత్రి శ్రీ విజయ భాస్కర రెడ్డి చిత్తూరు జిల్లా భాకరాపేటలో మాట్లాడుతూ రాష్ట్రంలో వెనుకబడిన ప్రాంతాల అభివృద్ధికి రాత్రి బడ్జెట్‌లో 10 శాతం మొత్తాన్ని కేటాయించవచ్చని సూచించారు. కరువు ప్రాంతాలలో పశ్చిమ రాయలసీమలో 7 లక్షల ఎకరాలకు నీటి పారుదల సౌకర్యం కల్పించటానికి పెన్నార్ నదికి కృష్ణా నది జలాలను మళ్లించే విధంగా మూడవ తమ ప్రణాళికయని ముఖ్యమంత్రి అన్నారు. కృష్ణా జలాలను రాయల సీమకు మళ్లించే పథకాన్ని చేపట్టాల్సిన తక్షణావసరం గురించి ప్రధాని మంత్రికి తెల్పుతానని సభ్యులకు ముఖ్యమంత్రి హామీ ఇచ్చారు.

ఇక్కడ నెలకొనివున్న కరువు పరిస్థితులను స్వయంగా తెలుసుకోవడానికి ప్రధాన మంత్రి పర్యటించే విధంగా చూడాలని కూడా ఆయన హామీ యిచ్చారు. ఇదివరలో పర్యటన ఆయనను ప్రధానం చేయుండు, యీ ప్రాంతంలో కరువు పరిస్థితులను శాశ్వతంగా రూపు మాపటానికి శ్రీ రెడ్డి. ఎడమ కాలువ నిర్మాణాన్ని చేపట్టాల్సిన అవసరాన్ని గుర్తుచేశారు అన్నారు. అంతకు ముందు కరువు పరిస్థితిని గురించి, మంచినీటి కొరతను గురించి వివరించిన జిల్లా కలెక్టరు సమర్పించారు. 1893 గ్రామాలు తీవ్రమైన మంచినీటి కొరతను ఎదుర్కొంటున్నట్లు గుర్తించామని ఆయన అన్నారు.

అంతకు ముందు జిలా పరిషత్ అధ్యక్షుడు శ్రీ బలరామిరెడ్డి జిల్లాలోని తీవ్ర కరువు పరిస్థితులను వివరించారు. ప్రభుత్వము రైతులకు, బాధితులకు పెద్ద ఎత్తున సహాయం చేయాలని కోరారు.

జిల్లాలో మంచి నీటి సమస్య పరిష్కారానికి తక్షణం రు. 225 లక్షలు విడుదల చేయాలని కలెక్టరు కోరారు.

ఎం.ఎల్.ఏ. లు శ్రీమతి కె. ప్రభావతమ్మ, వెంకటసుబ్బయ్య, జి. ఎస్. కె. రావు కరువు నివారణ పనులు చేపట్టాలని ముఖ్యమంత్రిని కోరారు.

ముఖ్యమంత్రి వెంట విద్యాశాఖ మంత్రి డా॥ పి.ఎస్. రాజశేఖరరెడ్డి వున్నారు.

ముఖ్యమంత్రి శ్రీ విజయ భాస్కర రెడ్డి చిత్తూరు జిల్లా భాకరాపేటలో మాట్లాడుతూ రాష్ట్రంలో వెనుకబడిన ప్రాంతాల అభివృద్ధికి రాత్రి బడ్జెట్‌లో 10 శాతం మొత్తాన్ని కేటాయించవచ్చని సూచించారు. కరువు ప్రాంతాలలో నీటి పారుదల సౌకర్యం కల్పించటానికి పెన్నార్ నదికి కృష్ణా నది జలాలను మళ్లించే విధంగా మూడవ తమ ప్రణాళికయని ముఖ్యమంత్రి అన్నారు. కృష్ణా జలాలను రాయల సీమకు మళ్లించే పథకాన్ని చేపట్టాల్సిన తక్షణావసరం గురించి ప్రధాని మంత్రికి తెల్పుతానని సభ్యులకు ముఖ్యమంత్రి హామీ ఇచ్చారు.

ఇక్కడ నెలకొనివున్న కరువు పరిస్థితులను స్వయంగా తెలుసుకోవడానికి ప్రధాన మంత్రి పర్యటించే విధంగా చూడాలని కూడా ఆయన హామీ యిచ్చారు. ఇదివరలో పర్యటన ఆయనను ప్రధానం చేయుండు, యీ ప్రాంతంలో కరువు పరిస్థితులను శాశ్వతంగా రూపు మాపటానికి శ్రీ రెడ్డి. ఎడమ కాలువ నిర్మాణాన్ని చేపట్టాల్సిన అవసరాన్ని గుర్తుచేశారు అన్నారు. అంతకు ముందు కరువు పరిస్థితిని గురించి, మంచినీటి కొరతను గురించి వివరించిన జిల్లా కలెక్టరు సమర్పించారు. 1893 గ్రామాలు తీవ్రమైన మంచినీటి కొరతను ఎదుర్కొంటున్నట్లు గుర్తించామని ఆయన అన్నారు.

అంతకు ముందు జిలా పరిషత్ అధ్యక్షుడు శ్రీ బలరామిరెడ్డి జిల్లాలోని తీవ్ర కరువు పరిస్థితులను వివరించారు. ప్రభుత్వము రైతులకు, బాధితులకు పెద్ద ఎత్తున సహాయం చేయాలని కోరారు.

జిల్లాలో మంచి నీటి సమస్య పరిష్కారానికి తక్షణం రు. 225 లక్షలు విడుదల చేయాలని కలెక్టరు కోరారు.

ఎం.ఎల్.ఏ. లు శ్రీమతి కె. ప్రభావతమ్మ, వెంకటసుబ్బయ్య, జి. ఎస్. కె. రావు కరువు నివారణ పనులు చేపట్టాలని ముఖ్యమంత్రిని కోరారు.

ముఖ్యమంత్రి వెంట విద్యాశాఖ మంత్రి డా॥ పి.ఎస్. రాజశేఖరరెడ్డి వున్నారు.

జడ్జీల పైఆరోపణలవిచారణకుతిరస్కృతి

న్యూఢిల్లీ, సెప్టెంబర్ 22:

జడ్జీలపై వచ్చే అవినీతి ఆరోపణల గురించి విచారణ జరిపేందుకు స్వతంత్ర సంస్థ నొకదానిని ఏర్పాటు చేయడానికి వీలుగా రాజ్యాంగసవరణ సవరించాలన్న డిమాండ్‌ను కేంద్ర న్యాయశాఖ మంత్రి శ్రీ జగన్నాథ కౌశలి తిరస్కరించారు.

అక్రమంగా ప్రవర్తించిన సుప్రీం కోర్టు జడ్జీలను, అసమర్థులైన జడ్జీలను తొలగించేందుకు రాజ్యాంగంలో యిచ్చిన జడ్జీలకు తెలియజేస్తామన్నారు.

ప్రధాన మంత్రిని నామినేట్ చేసే హక్కు మనకు ఉన్నది....

ముఖ్యమంత్రులను నామినేట్ చేసే హక్కు కేంద్రానికి ఉన్నది....

అక్షర లక్షలు చేసే మాట సెలవిచ్చారు. మీరన్నది ముమ్మాటికీ నిజం...

నిన్న

సిండికేట్

నేడు

COMMCH

వేయి మెగావాట్ల అణువిద్యుత్ కేంద్రం భారత్‌లో ఏర్పాటుకు రష్యా సంసిద్ధత

మాస్కో, సెప్టెంబరు 22

భారతదేశంలో 1000 మెగావాట్ల అణు విద్యుత్ కేంద్రాన్ని 1000నుంచి 1000 మెగావాట్ల విద్యుత్ కేంద్రాన్ని నిర్మించడానికి రష్యా తన సంసిద్ధతను తెలియచేసింది. సోవియట్ ప్రధాని టికోనోవ్ ప్రధాని శ్రీమతి ఇందిరా గాంధీకి ఈ ప్రతిపాదన చేశారు.

సాంకేతిక విషయాలు తదితర అంతర్జాతీయ రక్షణలకు సంబంధించిన అంశాలను పరిశీలించడానికి భారత్ అంగీకరించింది. సాంకేతిక వివరాలు గురించి ప్రముఖుల్ అణువిద్యుత్ కేంద్రం నిర్మాణంపై రెండు దేశాల మధ్య చర్చలు జరగనున్నవి.

ఒడిస్సాలో నెలకొల్పదలచిన నిరాదీప్ ఉక్కుకర్మాగారంలో రోడ్డుతయారీకి కూడా రష్యా తన ఆసక్తి కనబరచింది. ఈ ప్రాజెక్టు కు రష్యా సహాయం ఎంత మేరకు ఉంటుందనే విషయమై సోవియట్ యూనియన్‌లో భారతీ చర్చలు జరుగగలవు.

ఈ ప్రాజెక్టు మొదటి దశ పూర్తి అయినప్పుడు ఏటా 15 లక్షల టన్నుల ఉక్కు ఉత్పత్తి కాగలదు. పిదప ఉక్కు కర్మాగారం రెండవ దశ పని కూడా రష్యా ఆసక్తి కనబరచింది. ఈ కర్మాగారం రెండవ దశ పూర్తి అయితే ఏటా 24 లక్షల టన్నుల ఉక్కు ఉత్పత్తి అవుతుంది. ఈ కర్మాగారం మొదటి దశకు ఇచ్చినట్లుగానే రెండవ దశకు కూడా సహకరించి లభించగలదని రష్యా తెలియచేసింది. ఈ అణుశక్తిపై పని చేసే కాలం ఉంటుంది. దీనివల్ల ఇరవై ఏండ్లలో విద్యుత్తు మూడు నలభై రాలు మారిపోయేటం కూడా ఇవ్వగలదు. దీనికి కావలసిన పరికరాలు ఎంతో ఇంకా పెరగాల్సి ఉంది. అయితే సుమారు 110 మిలియన్ రుబుల్లుగా ఉండి వచ్చునని తెలుస్తోంది.

భారతకు రష్యా సహకారం ఏ మేరకు నిలిచిపోతుందో, అధికం చేసుకునేటికి సర్వసాధనాలు కృషిచేస్తామని రష్యా హామీ ఇచ్చింది.

20 చెరువులకు గండ్లు

చిత్తూరు జిల్లా, శుంగమూరు సమితి ప్రాంతంలో గతవారం కురిసిన భారీ వర్షాల వలనగా 30 చెరువులకు గండ్లు పడాయి. 43131 ఎకరాల ఆయకట్టు దెబ్బతింది.

జిల్లా లోని యితర ప్రాంతాలలో కరువు పరిస్థితులు తాండవిస్తున్నాయి.

సమితి అధ్యక్షుడు శ్రీ ఓబుల్ రెడ్డి ముఖ్యమంత్రికి సమర్పించిన వినతి పత్రంలో పై విషయం తెలిపారు. 1981 లో 28 చెరువులకు గండు పడ్డాయని, గనుక మొత్తం 48 చెరువులకు మరమ్మతులు చేయించడానికి రు. 1 లక్షలు విడుదల చేయాలని ఆయన కోరారు.

అవసరమైన సహాయం చేస్తామని ముఖ్యమంత్రి హామీ యిచ్చారు. (కం)

మాస్కో విమానాశ్రయంలో ప్రధాని శ్రీమతి గాంధీకి రష్యా అధ్యక్షుడు శ్రీ బ్రెజ్నెవ్ స్వాగతం చెప్పినప్పటి చిత్రం.

అమెరికా-సోవియట్ సంబంధాల మెరుగుదల: భారత్ ఆకాంక్ష

మాస్కో, సెప్టెంబరు 22

అమెరికా-సోవియట్ సంబంధాలు మెరుగుపడాలని భారత దేశం కోరుతున్నదని భారత ప్రధాని శ్రీమతి గాంధీ బుధవారం ఇక్కడ ఒక పత్రికా గోష్ఠిలో చెప్పారు. ప్రపంచంలో ఉద్రిక్తతలు పెరగడం, సామరస్య స్థితి పూర్తిగా భగ్నం కావడం పట్ల భారత దేశం తీవ్రంగా ఆందోళన చెందుతున్నదని ఆమె తెలిపారు.

సోవియట్ అధ్యక్షుడు శ్రీ బ్రెజ్నెవ్, ఇతర నాయకులతో తన చర్చలవల్ల ఉభయదేశాల మధ్య మరింత అవగాహన ఏర్పడిందని భారత సోవియట్ సహకారం ముందడుగు వేసిందని శ్రీమతి గాంధీ చెప్పారు. భారత—సోవియట్ సంబంధాలు ప్రపంచ శాంతికి దోహదం చేశాయని, ఈ రెండు దేశాల మైత్రి ఎవరికీ వ్యతిరేకంగా ఉద్దేశించింది కాదని ఆమె అన్నారు.

శ్రీమతి గాంధీ 40 నిమిషాలు పాల్గొన్న పత్రికా గోష్ఠిలో అనేక అంతర్జాతీయ అంశాలపై అనేక దేశాల పాత్రికేయుల ప్రశ్నలకు సమాధానమిచ్చారు.

ఆఫ్ఘన్ సమస్యను ప్రస్తావించి, చర్చలద్వారా రాజకీయ పరిష్కారాన్ని భారతదేశం ఎప్పుడూ కోరుతున్నదని శ్రీమతి గాంధీ అన్నారు. తిరుగుబాటు దారులకు విదేశాలనుంచి అయుధాల సప్లయి ఆగిపోతే సోవియట్ సేనల అవ్వాయి ధాలు ఉపయోగించబోవని ఉపసంహరణ గురించి ఆఫ్ఘన్ ప్రభుత్వం నిర్ణయించుకోవచ్చునని ఆమె అభిప్రాయపడ్డారు.

గ్రోమికోతో చర్చలు

భారతప్రధాని శ్రీమతి గాంధీ సోవియట్ విదేశాంగమంత్రి శ్రీ ఆండ్రి గ్రోమికోతో బుధవారంనాడు అంతర్జాతీయ పరిస్థితి, నిరాయుధీకరణ గురించి 90 నిమిషాలపాటు చర్చలు జరిపారు.

భారతదేశం సంపూర్ణ నిరాయుధీకరణ కోరుతున్నదని శ్రీమతి గాంధీ చెప్పగా, తనకు కాస్తగా మొట్టమొదటగా అణ్వాయుధాలు ఉపయోగించబోవని సోవియట్ ప్రభుత్వం ప్రకటించిన విషయం శ్రీ గ్రోమికో గుర్తుచేశారు.

ఆయుధ పరిమితి చర్చలు తిరిగి ప్రారంభించాలని నిరాయుధ దేశాలు అమెరికాపై ఒత్తిడి తీసుకరావాలని శ్రీ గ్రోమికో కోరారు. అణ్వస్త్రయుద్ధం అంత ప్రమాదకరం కాదని అమెరికా ఒక అభిప్రాయాన్ని ప్రచారం చేయడం పట్ల శ్రీ గ్రోమికో ఆందోళన వెలిబుచ్చారు. అణ్వస్త్ర యుద్ధం తప్పదనే అభిప్రాయానికి వచ్చి ప్రపంచ ప్రజలు అందుకు సిద్ధపడడం ప్రమాదకరమని ఆయన అన్నారు.

బీరూట్ హత్యాకాండపై ఇస్రాయిల్ మంత్రి రాజీనామా: గాజాలో అల్లర్లు

జెరూసలెం, సెప్టెంబర్ 22

బీరూట్ హత్యాకాండపై ఇజ్రాయిలీ మంత్రివర్గంలో కొండంత తిరుగుబాటు జరిపారు. అయితే ప్రభుత్వం పడిపోకుండా ప్రధాని శ్రీ బెగిన్ కాపాడుకోగలిగాడు.

బీరూట్‌లో పాలస్తీనా శరణార్థుల శిబిరాలలో మూకుమ్మడి హత్యల గురించి పూర్తి విచారణ జరిపించడానికి ప్రభుత్వం నిరాకరించినందుకు నిరసనగా ఇజ్రాయిల్ సంచార శాఖ మంత్రి శ్రీ యిజాక్ బ్రామ్ రాజీనామా యిచ్చారు.

ఈ విషయం ఆయనే వెల్లడించారు.

ఆత్రమిత పశ్చిమాన ప్రధాన పరిపాలనాధికారి కూడా రాజీనామా యిచ్చారు.

షరాన్ ఒప్పుకోలు

ఎత్తుకు బీరూట్‌ని పాలస్తీనా శరణార్థి శిబిరాలలో మూకుమ్మడి హత్యాకాండకు ఇజ్రాయిల్ బలోపేత బాధ్యతను ఇజ్రాయిల్ రక్షణ మంత్రి ఏరియల్ షారన్ అంగీకరించారు.

శరణార్థి శిబిరాలకు లెబనాన్ మిత్రవాది పెట్టిన సైనికులు వెళ్ళేందుకు ఇజ్రాయిల్ సైనికులు కిమ్మీడర్లు అనుమతించిన మాట నిజమే నని అయితే పాలస్తీనా గెరిల్లాలను మూకుమ్మడి పోరాటం సాగించాలనే ఉద్దేశంతో వారిని అనుమతించారని షారన్ పేర్కొన్నారు.

బుధవారం పెట్టిన సమావేశంలో, పిల్లలను చంపివేస్తున్నారని తెలియగానే ఇజ్రాయిల్ సైనికులు తోక్కిం చేసుకున్నారని అయన అన్నారు.

ఇది ఇలా ఉండగా లెబనాన్ సైన్యం కూడా ఒక ఉద్యమం సమూహం వస్తే అక్కడ నాశనానికి ఎత్తు తీసుకుంటుంది ఇజ్రాయిల్ సైనికులు ఇజ్రాయిల్ ప్రభుత్వం రేడియో ప్రకటించింది.

లెబనాన్ సైన్యంతో కలిసినప్పుడు ప్రకారం బీరూట్‌ను 5 మండలాలుగా విభజించి, రోజుకు ఒక మండలం చొప్పున మొత్తం 5 రోజుల్లో ఇజ్రాయిలీ దళాలు పూర్తిగా ఉపసంహరిస్తాయి. ఇజ్రాయిలీదళాల ఉపసంహరణ తర్వాతకూడా పాలస్తీనా గెరిల్లాల ఆయుధాగారాలు కనుగొనడానికి ఇజ్రాయిలీ సైనికులు బీరూట్‌లో సంచరించవచ్చు.

బీరూట్‌లో పాలస్తీనియన్ల ఉనికి కోసం పరసనగా వ్యవస్థీకృతమైన సార్వత్రిక సమ్మెను విచ్ఛిన్నం చేయడానికి ఇజ్రాయిలీ సైనికులు పశ్చిమగట్టున, గాజాలోను దుకాణాలు తీసుకున్నారు. అయితే ఆరబ్‌లు నివసిస్తున్న తూర్పు జెరూసలెంలో పూర్తి జీవనం సంబంధిత పోయింది. ఇజ్రాయిలీ ఆక్రమిత ప్రాంతాలలో రాళ్ళు విసరడం, పైపు పిల్చివేయడం వంటి సంఘటనలు జరిగాయి, పైన్యం పోలీసులు ప్రదర్శకులను అదుపు చేయడం కష్టమయింది.

రామల్లా నగరంలో ఇజ్రాయిలీ దళాలను అడ్డుకుంటూ తెలియజేశారు. హెబ్రాన్, నేబ్లస్ పట్టణాలలో ప్రదర్శనలు జరిగాయి సైనికులు విద్యార్థులతో పుస్తకాలను పారేశారు. గాలిలోకి కాల్పులు జరిపారు. నెబుసలోని ఎస్సీ బారాలను మూసివేశారు.

బలాటాపట్టణ శరణార్థి శిబిరం ప్రాంతంలో కర్ఫ్యూ విధించబడింది. యువజనులు పాలస్తీనా జెండాలు చూపుతూ నినాదాలు చేశారు. కిలబీయా శరణార్థి శిబిరంపై శనివారం రాత్రి పాలస్తీనా కాల్పులు జరిపారు.

లెబనాన్ సరిహద్దు గాలిలోపల కొన్ని సంఘటనలు జరిగాయి. వందలాదిమంది సాహసికులు సిడాన్ పరిసరాలలో పూరేగారు. మోసిమాస్ గ్రామంపట్ల ఒక రహదారి కొనసాగుతుంది. వందలాది పదార్థాలను పోలీసులు చదవకొన్నారు.

బీరూట్ శరణార్థి శిబిరాలలో మూకుమ్మడి హత్యలకు గురయినవారిని టుంనిసలో పెంచారు. ఏ లోపూ చూడలేదు. తమ బంధువులు కొందరిని గురించారు. ఎంతో అవేదన చెందారు.

లెబనాన్ మూడవ అధ్యక్షుడు అమీన్ గెమాయెల్ గుడువారు. వారు పదవి స్వీకారం చేస్తారు.

కావాలంటే మరో గ్యాస్ సిలిండర్

బొంబాయి, సెప్టెంబర్ 22:

ఇప్పుడు గ్యాస్ స్టవ్ వున్నవారికి కావాలంటే రెండవ గ్యాస్ సిలిండర్ కూడా యిస్తారు. ఇక్కడి జరిగిన ఆయిలరీ తింపెలీం కార్య నిర్వహణాధికారుల సమావేశం ఈ మేరకు నిర్ణయం తీసుకున్నది.

గ్యాస్ పరిశ్రమలో పెట్టుబడులను తొలగించేందుకు ఈ చర్య తీసుకున్నారు.

కేంద్ర మంత్రి శ్రీ శివశంకర్ ఈ సమావేశం ప్రారంభించి, గ్యాస్ ఉత్పత్తి పెంచడం అవసరమని, గ్యాస్‌ను దిగుమతి చేసుకోవడం కూడా అవసరమని అన్నారు.

గ్యాస్ సంపాదించిన 100 మంది వీరిని నిలబెట్టడానికి ఆయిలరీ తింపెడిలు ప్రయత్నిస్తాయి.

బాలాజీకి రాష్ట్ర ప్రభుత్వం చేసే నూతన వస్త్రాలు

తిరుపతి సెప్టెంబరు 22

దాలాజీ బ్రహ్మోత్సవాల సందర్భంగా స్వామికి యిచ్చే పట్టు వస్త్రాలను రాష్ట్రప్రభుత్వం తరపున ముఖ్యమంత్రి శ్రీ విజయ భాస్కర్‌రెడ్డి సమర్పించారు.

గత మూడేళ్లుగా రాష్ట్రప్రభుత్వం ఈ సంప్రదాయం పాటిస్తోంది.

న్యూఢిల్లీ, సెప్టెంబరు 22:

ఈ నెలాఖరు బుధవారం నాడు 28వ పాలనాంతర దశలో జాతీయసీట్ ఇజ్రాయిల్ ప్రకటించారు.

41 టి.వి. కేంద్రాల నుండి ఆసియా క్రీడల పోటీల ప్రసారం

న్యూఢిల్లీ, సెప్టెంబరు 22:

ఆసియా క్రీడల పోటీలను దేశంలోని మొత్తం 41 దూరదర్శన్ కేంద్రాలు ప్రసారం చేస్తాయి. ఇందుకు గాను ప్రభుత్వం ఇండెల్ టీను ఐక్ చేసేందుకు నిర్ణయించారు. ప్రసారాలు ప్రతి నిత్యం చేస్తారు.

ఇండెల్ టీను ఒక సంవత్సరం పాటు ఐక్ చేశారు. ఇందుకు గాను రు 1.5 కోట్లు అవుతుంది.

24 వ అస్వస్థతి నుండి అమితాబ్ డిస్చార్జి

బొంబాయి, సెప్టెంబరు 22:

ఇక్కడ ఆసుపత్రి కాండీ అస్పత్రిలో చికిత్స పొందుతున్న ప్రసిద్ధ హిందీ నటుడు శ్రీ అమితాబ్ బచ్చన్‌ను ఈ నెల 24న డిస్చార్జ్ చేస్తున్నట్లు అస్పత్రి వర్గాలు తెలిపారు.

కలైడోస్కోప్

నువు నాతో తిరగవద్దు
నేనూ కుంభకోణంలో వున్నా
ననురుంటారు!

కర్నూలు మునిసిపాలిటి — టెండరు నోటీసు

ఈ క్రింద వివరించిన వస్తువులు సప్లయి చేయుటకు ఈ క్రింది సంతకము దారునిచే గాని లేక వారి అధికారము పొందిన మరొక వ్యక్తిచేగాని తేది 15-10-82 సాయంత్రము 4 గంటలకు నిర్ణీత ఫారములు పిల్చి టెండర్లు కోరబడుచున్నవి.

సదరు టెండర్లు అదే దినము సాయంత్రము 4-30 గంటలకు తెరువబడును.

టెండరు షెడ్యూలుకు ధరఖాస్తులను సరి ఫారములో ఖరీదు రు. 10.30 ల స్టాంపుతో మునిసిపల్ ట్రెజరీలో చెల్లించి తేది 11-10-82 వరకు అందుకొనబడును. సెలవు లేక దాటిన తరువాత అందుకొనబడు దరఖాస్తులు గమనింపబడవు. టెండరు షెడ్యూలు 6-10-82 నుండి 15-10-82 వరకు అమ్మబడును. ధరావత్తు స్టాంపు 14-10-82 తేదీనాడుగాని చెల్లించి సదరు రసీదును టెండరుకు జతపరచవలెను. ధరావత్తు స్టాంపు క్రింద చెల్లించు అంగీకరింపబడదు. షెడ్యూలు బ్యాంకులపై డిమాండు డ్రాఫ్టులు కమీషనరు కర్నూలు మునిసిపాలిటి పేరుతో 14-10-82 తేదీన గాని అంతకుముందుగాని చెల్లించిన యెడల అంగీకరించబడును.

వ. నె.	వస్తువుల పేర్లు	ధరావత్తు స్టాంపు	టెండరు షెడ్యూలు ఖరీదు
1.	సాడి మన్నము, 700 సియస్‌పి సరఫరా చేయుటకు	రు. 750	రు. 10.30
2.	క్రొత్త ఇనుప డ్రమ్ములు 150 సప్లయి చేయుటకు	750	10.30
3.	ఇనుప పరికరములు సప్లయి చేయుటకు	600	10.30

(సం) పి. జి. శ్రీరాములు
కమీషనరు

భారత తంతి తపాలా శాఖ

టెండర్ల పిలుపు ప్రకటన

ఈ క్రింది పనులు చేయుటకై పి & టి, సివిల్ విభాగంకు చెందిన అనామోదిత మరియు అర్హులైన కాంట్రాక్టర్ల నుండి సి పి డబ్ల్యు డి / రాష్ట్ర పి డబ్ల్యు డి / ఎం ఇ ఎస్, మరియు రైల్వేలలో తగిన జాబితాలో వుండి వున్న కాంట్రాక్టర్ల నుండి సీలు చేసిన అయిటం రేటు టెండర్లు భరత రాష్ట్రపతి తరపున ఎగ్జిక్యూటివ్ ఇంజనీర్, పి & టి, సివిల్ డివిజన్ నెం. I, 3-4-847, బర్కత్‌పురా, హైదరాబాదు—27. (ఆంధ్రప్రదేశ్) వారిచే 8-10-1982 తేదీనాడు మ. 3-00 గంటల వరకు కోరబడుచున్నవి.

పని పేరు	టెండరుకై పుంచబడిన అంచనా ఖరీదు	ధరావత్తు సొమ్ము	టెండరుఫారం ఖరీదు (తిరిగి ఇవ్వబడదు)	కాల పరిమితి
1	2	3	4	5
నత్తపల్లి వద్ద టెలిఫోన్ ఎక్స్ఛేంజి భవనమును లోపలి & వెలుపలి వర్కులలో పని నిర్మించుట.	రూ. 3,72,849	రూ. 9,321	రూ. 31-20	10 నెలలు

2. టెండర్లు అదే రోజు మ. 3-30 గంటలకు తెరువబడును. ధరావత్తు సొమ్ము రిజర్వ్ బ్యాంక్ ఆఫ్ ఇండియాచే గ్యారంటీ యివ్వబడిన ఏదేని షెడ్యూల్డ్ బ్యాంకులో డిపాజిట్ చేసి, డిమాండ్ డ్రాఫ్టు లేదా డిపాజిట్ యిచ్ కాలే రసీదును టెండరులో పంపవలెను. ధరావత్తు సొమ్మును టెండరు పెట్టక ముందే విడిగా కవరులో దాఖలు పరచవలెను. దీనిని టెండరు గల కవరులో దాఖలుపరచకూడదు. షరతులు మరియు టెండరు ఫారములకు ప్రస్తుతపు ఆదాయపు పన్ను సర్టిఫికేటు ఒరిజినల్‌ను మరియు జాబితాలో వున్నట్లు తెలుపు విదర్శన పత్రమును దాఖలు పరచి, ఈ ఆఫీసు నుండి అన్ని పనిదినాలలో ది 6-10-1982 మ. 3 00 గం. వరకు పొందిచ్చును.

3. గత 5 సిండ్ల కాలంలో ఒక లక్ష రూపాయల విలువ గల ఒక ఆర్. సి. సి. స్కూలు భవనాన్ని సంతృప్తికరంగా నిర్మించినట్లు అనుభవము రుజువును చూపిన వారికి టెండరు ఫారములు జారీ చేయబడును.

పైన తెలిపిన విధంగా ధరావత్తు సొమ్మును జమ కట్టని కాంట్రాక్టర్ల టెండర్లు తిరస్కరింపబడును.

(సం) ఎగ్జిక్యూటివు ఇంజనీరు
పి & టి. సివిల్ డివిజన్ నెం. I, హైదరాబాదు—27.

ఆంధ్ర సచిత్ర వారపత్రిక తప్పక చదవండి

శ్రీ సాయిబాబా నేషనల్ కాలేజి, అనంతపూరు

కావలెను

పైన తెల్పిన కాలేజీలో ఈ క్రింది ఉద్యోగాల కొరకు తగిన అభ్యర్థుల నుండి దరఖాస్తులు కోరబడుచున్నవి.

బోధనేతర సిబ్బంది

వ. నెం.	ఉద్యోగం పేరు	అర్హత
1.	హెడ్‌క్లర్క్	1) బిజినెస్ ఆఫీస్ సెన్స్ పేపర్ I 2) డి. ఐ. టి. (సెకండరీ పేపర్) 3) గతంలో యు. డి. సి. గా అనుభవం గల్గియుంటే అదనపు అర్హతగా భావించబడును.
2.	యు. డి. సి	1) సబార్డినేట్ ఆఫీసర్ సెన్స్ పేపర్-I 2) డి. ఐ. టి. (సెకండరీ పేపర్ మాత్రమే)
3.	ఎల్. డి. సి.	ఎస్. ఎస్. సి. పాసై వుండవలెను లేదా పెన్షు అర్హత గల్గి వుండవలెను.
4.	టైపిస్టు	ఎస్. ఎస్. సి. & ఇంగ్లీషు, తెలుగులో హయ్యర్ గ్రేడు టైపురైటింగ్ పరీక్ష పాసై వుండవలెను. స్టెనోకు ప్రాధాన్యత వ్యవబడును.
5.	లైబ్రరీ అసిస్టెంటు	ఎస్. ఎస్. సి. హయిర్ అయివుండి లైబ్రరీ సైన్సు అర్హత గల్గివుండాలి.
6.	ఆఫీసు అసిస్టెంట్లు	
7.	వుమెన్ అసిస్టెంటు	
8.	ల్యాబ్ అసిస్టెంట్లు	
9.	వాచ్‌మన్	
10.	వాటర్‌మన్	
11.	స్వీపర్లు	
12.	గేర్డ్ బాయన్	

గమనిక: 1) దరఖాస్తు దాఖలు పర్చుటకు ఆఖరు తేది: 4-10-1982

2) పైన తెల్పిన 1 నుండి 4 వరకు గల పదములకు దరఖాస్తులో పాటు కరస్పాండెంట్, ఎస్. ఎస్. బి. ఎన్. కాలేజి, అనంతపూర్ పేర్న రు. 15 విలువగల క్రాస్ చేయబడిన పోస్టల్ ఆర్డరును పొంది జతపర్చి పంపవలెను.

3) పైన 5 నుండి 8 వరకు తెల్పినవి జటముగల దరఖాస్తులో పాటు కరస్పాండెంట్, ఎస్. ఎస్. బి. ఎస్. కాలేజి, అనంతపూర్ పేర్న రు.10 విలువగల క్రాస్డ్ పోస్టల్ ఆర్డరును పొంది జతపర్చి పంపవలెను.

4) పై అన్ని ఉద్యోగాలకు అభ్యర్థుల నియామకం గురించి తగిన స్థాయిలో పెన్షులు నిర్వహించబడును.

(సం) కరస్పాండెంట్
శ్రీ సాయిబాబా నేషనల్ కాలేజి, అనంతపూరు

నక్సలైట్లకు అధ్యాపకుల మద్దతు వల్లనే రాజకీయ హత్యలు

హైదరాబాదు, సెప్టెంబర్ 22

రాష్ట్రంలోని వివిధ కళాశాలల వైస్ ప్రిన్సిపాళ్లు, ప్రొఫెసర్లు, రెక్చరర్లు అనేకమంది నక్సలైట్లకు రక్షణ, మద్దతు నిస్తున్నందువలనే రాజకీయ హత్యలు జరుగుతున్నాయని విద్యార్థి పరిషత్ నగరశాఖ ఉపాధ్యక్షులు శ్రీ రాజమహేంద్ర రెడ్డి రాష్ట్ర ముఖ్యమంత్రికి సమర్పించిన వినతి పత్రంలో ఆరోపించారు.

కాకతీయ కళాశాల వైస్ ప్రిన్సిపాల్ శ్రీ నాగదేవ్ రిజిస్ట్రార్ శ్రీ జయశంకర్ రాజేంద్రనగర్ వ్యవసాయ కళాశాల ప్రిన్సిపాల్ పరిపాలనా కళాశాలకు చెందిన ప్రొఫెసర్ రామారావు వంటి అనేకమంది ఉపాధ్యాయులు నక్సలైట్లకు తోడ్పడుతున్నారని అందుకే పరిషత్ కు చెందిన శ్రీ జగన్ మోహన్ రెడ్డిని వరంగల్‌లో శ్రీ శ్రీనివాస్‌ను నల్లగొండలో హత్యచేయడం జరిగిందని శ్రీ రాజమహేంద్రరెడ్డి తెలియజేశారు.

అనేక కాలేజీలు, కళాశాలలోని హాస్టళ్ళు నక్సలైట్ల కేంద్రాలుగా తయారయ్యాయనీ, వీరు మూడాయధాంతో తమ ప్రత్యర్థులపై దాడులు సర్వసాధారణమైనవని ఆయన ఆరోపించారు.

నక్సలైట్లకు చెందిన ప్రజాహక్కుల సంఘంలో అనేక కాలేజీల ఉపాధ్యాయులు, లెక్చరర్లు సభ్యులుగా ఉంటున్నారనీ అందువలన ప్రజా సంఘంలో ఉపాధ్యాయులను సభ్యులుగా చేరనివ్వరాదనీ, శ్రీప్రజాదులతో సంబంధం ఉన్న లెక్చరర్లను ఇతరులను ఉద్యోగాలనుండి తొలగించాలని ఆయన డిమాండ్ చేశారు. శ్రీప్రజాదుల కార్యకలాపాల మూలంగానే కాలేజీలు పెర్రిస్టు క్యాంపులుగా రూపొందుతున్నాయని శ్రీ రెడ్డి హెచ్చరించారు.

నక్సలైట్లకు చెందిన శ్రీప్రజాదులే ఎస్. వి. కాలేజి విద్యార్థులపై దాడి జరిపారని ఆయన అన్నారు. నక్సలైట్లకు తోడ్పడుతున్న పోలీసు అధికారులపై కఠిన తీసుకోవాలని ఆయన డిమాండ్ చేశారు.

(హి. స.)

క్షామ పరిస్థితి: రాష్ట్ర సర్పంచుల సమన్వయ సంఘం ఆందోళన

(ఆంధ్రపత్రిక విలేకరి)

హైదరాబాదు, సెప్టెంబర్ 22:

రాష్ట్ర వ్యాయకత్వం మార్పువల్ల ప్రజలను పీడిస్తున్న కరువు సమస్య మరుగనపడిపోయిందని ఆంధ్ర. సర్పంచుల సమన్వయ సంఘం విమర్శించింది. మొత్తం 562 గ్రామాల సర్పంచులు తమకు కరువుపరిస్థితి వివేదికలు అందాయని, వాటి ప్రకారం వాళ్ళలో అనేకమంది తీవ్రమైన కరువు పరిస్థితి ఎదుర్కొంటున్నారని సంఘం కన్వీనరు శ్రీ ఎ. నారాయణ చెప్పారు. పశుగ్రాసం లేక పశువులు ఎక్కువలను ఒక్కొక్కటి రు.40 కు అమ్ముకున్నారని, ప్రజలు గ్రామాలనుంచి వలసపోతున్నారని ఆయన అన్నారు.

కరువు వ్యాయకత్వం మార్పు గొడవలమూలంగా కరువు పరిస్థితిని ఎదుర్కొనడానికి పరిపాలనా యంత్రాంగ సమాయత్తంగా లేదని ఆయన విమర్శించారు.

అన్ని గ్రామాలకు మంచినీటి సరఫరా కల్పించాలని, పశుగ్రాసం, ఆహార ధాన్యాలు ఉచితంగా అందజేయాలని, భూమిశిస్తు వసూలు రద్దు చేయాలని శ్రీ నారాయణ కోరారు.

లారీ యజమానుల ఇబ్బందులు

జనగామ, సెప్టెంబరు 22

రాష్ట్రంలో లారీయజమానులు అనేక ఇబ్బందులను ఎదుర్కొంటున్నారని జనగామ లారీ యజమానుల సంఘం అధ్యక్షులు శ్రీ వాగిలంటి సుదర్శనం అన్నారు. పైర్లు ట్యూబులు, ఇతర స్పేర్ పార్టుల ధరలు, డీజిలు ధరలు పెరగడం, ఇన్సూరెన్సు, ఇతర ప్రభుత్వ టాక్సులు పెరగడం, వర్షాభావంవలన ఉత్పత్తులు తగ్గి రవాణా తగ్గడంతో లారీ యజమానులు ఇబ్బందులలో పడ్డారని, వాటితోటలమంది ఇతర ఆర్థిక సంస్థలమంది తీసుకున్న రుణాలు చెల్లించలేని స్థితి ఏర్పడ్డదని, గతంలో పర్మిట్ ఇన్ స్పెక్షన్లు లారీలు తనిఖీ చేసేవారని ఇప్పుడు పబ్లిక్ ఇన్ స్పెక్టర్లకు కూడా అధికారాలివ్వడం, చెక్ పోస్టుల వద్ద లారీలపెట్టడానికి ఇబ్బందులు కలిగిస్తోందని ఆయన అన్నారు. ఈ పరిస్థితులలో రవాణా చార్జీలను పెంచడంతప్ప గత్యంతరం లేదని ఆయన అన్నారు.

నూతన బస్ సర్వీసు ప్రారంభం

హైదరాబాద్ మహబూబాబాద్‌లమధ్య జనగామద్వారా జనగామ ఆర్. టి. సి. డిపో నూతనంగా బస్ సర్వీసును ప్రారంభించిందని జనగామ డిపో మేనేజర్ శ్రీ ఆర్. సత్యనారాయణ తెలిపారు.

దీనివలన జిల్లాలో మారుమూల ప్రాంతాలైన, మరిపెడ, కొడకండ్ల వాసులకు అలేరు మునుగాలేరు మదనతుర్తి కాజగల్లు ప్రాంతాల ప్రయాణీకులకు రాజధానికి సరాసరి బస్ సౌకర్యం ఏర్పడిందని ఆయన అన్నారు.

బీడీ కార్మికుల దుస్థితి: అధికారుల ఉపేక్ష

జనగామలోని వివిధ బీడీ ఫాక్టరీలలో దాదాపు 15 వందలమంది కార్మికులు పనిచేస్తున్నారని జిల్లా జనతా పార్టీ కార్యదర్శి శ్రీ ఆర్. లక్ష్మారెడ్డి అన్నారు. ప్రభుత్వ నిబంధనలనుసరించి వీరికి వేతనాలు ఇవ్వడంలేదని కనీస సౌకర్యాలు కూడా కల్పించడం లేదని జిల్లా లేబర్ అధికారులు కూడా ఈ కార్మికుల సమస్యలపట్ల ఉదాసీనవైఖరి అవలంబిస్తున్నారని ఆయన ఆరోపించారు.

పట్టణంలోని బీడీ కార్మికులకు ఈ పరిస్థితులలో రవాణా చార్జీలను పెంచడంతప్ప గత్యంతరం లేదని ఆయన అన్నారు.

తరిగొప్పుల రోడ్లు దుస్థితి

జనగామ, సెప్టెంబరు 22

జనగామ తరిగొప్పులరోడ్డు అధ్వాన్న స్థితిలో ఉండడంవల్ల ఈ మార్గంలో ప్రయాణీకులు ఇబ్బందులకు గురి అవుతున్నారు.

ఈ రోడ్డును తరిగొప్పుల మండి అక్కన్నపేట మీదుగా హుస్నాబాద్‌కు కలిపితే జనగామ కరీంనగర్‌ల మధ్య సుమారు 40 కిలో మీటర్ల దూరం తగ్గుతుందని, డీజిలు ఆదా, సమయం కూడా ఆదా అవుతాయని వరంగల్ జిల్లా జనతా పార్టీ కార్యదర్శి శ్రీ రొండి లక్ష్మారెడ్డి అన్నారు.

ప్రస్తుతం జనగామ సూర్యాపేటల మండి కరీంనగర్ పోవడానికి సిద్దిపేట మీదుగానో హన్మకొండ మీదుగానో చుట్టతిరిగి పోవలసి వస్తున్నదని ఈ రోడ్డును సత్వరం రహదార్లు భవనాల శాఖ చేపట్టాలని ఆయన విజ్ఞప్తిచేశారు.

తాలూకా కేంద్రం చేయాలని వినతి

చేర్యాల తాలూకా పర్మెట్టను పరిపరంగా వున్న సుమారు 50 గ్రామాలను తరిగి తాలూకా కేంద్రంగా చేయాలని తరిగొప్పుల సర్పంచ్ శ్రీ ధర్మారెడ్డి విజ్ఞప్తిచేశారు.

తాలూకాకేంద్రం తమకు దూరంగా ఉండడం వలన జనగామ మీదుగా చేర్యాల వెళవలసి వస్తున్నదని సర్మట్టను తాలూకా కేంద్రంగా చేయడం వలన దట్టువల్ల సుమారు 10 గ్రామాలకుకూడా ప్రయోజనం చేకూరుతుందని ఆయన అన్నారు.

ఆత్మకూరు తాలూకాలో నిత్యావసర వస్తువుల పంపిణీకి చర్యలు

కర్నూలు, సెప్టెంబరు 22:

కర్నూలు జిల్లా ఆత్మకూరు తాలూకాలోని ప్రజలకు నిత్య జీవితావసర వస్తువుల పంపిణీకి సకల చర్యలు గైకొంటున్నట్లు తహశీల్దార్ శ్రీ వర ఏంహ్మాచారి తెలిపారు.

గ్రామాలలోని ప్రజలకు నిత్య జీవితావసర వస్తువులను చౌక ధరలకు దొరకక పోవడం వలన ఆ గ్రామంలోనే తాలూకా అధికారి వ్యయంగా అందజేసే పంపిణీ గానీ లేదా యేర్పాట్లు చేయడం జరిగింది. చౌక ధరలకు దొరకక ప్రజలకు నిత్య జీవితావసర వస్తువులను పరిగా సరఫరా చేయక పోతే ప్రజలు తహశీల్దారుకు రిపోర్టు చేయాలని, ఎవరైనా చౌకదిపో వారు అవినీతికి పాల్పడితే కఠిన చర్యలు గైకొన గలమని తహశీల్దారు శ్రీ నరసింహులు ఒక ప్రకటనలో తాలూకా ప్రజలకు తెలియజేశారు.

(హి. స.)

పులివెందులలో ప్రధాన ఆచార్యులకు వీడ్కోలు

పులివెందుల, సెప్టెంబరు 22

పులివెందులలో శ్రీ వై. యస్. రాజారెడ్డి డిగ్రీ కళాశాల ప్రారంభించిన నాటి నుండి మూడు సంవత్సరాలు పని చేసి రామకృష్ణ చేసిన కళాశాల ప్రధాన కార్యదర్శి శ్రీ ఎ. నాగభూషణరావు పదవీ విరమణ సందర్భంగా డిగ్రీ కళాశాల వ్యవస్థాపకుడు శ్రీ వై. యస్. రాజారెడ్డి వారి సతీమణి శ్రీమతి జయమ్మరాజారెడ్డి వారిని పట్టుశాలువతో మరియు బంగారుఆభరణాలతోను ఘనంగా సత్కరించారు. డాక్టరు యస్. గంగయ్య అధ్యక్షతన వేడ్కోలు సభ ఆహ్వానించారు. సభకు శ్రీ వై. యస్. రాజారెడ్డి అధ్యక్షత వహించారు. తరిపాంచెంటు శ్రీ వై. యస్. వివేకానంద రెడ్డి శ్రీ జి. సీతారామ శాస్త్రి, శ్రీ ఎల్. చెన్నారెడ్డి, శ్రీ కె. శివరామిరెడ్డి, నరసింహమూర్తి ఉపన్యసించారు. శ్రీ రామచంద్రా రెడ్డి వందన సమర్పణ చేశారు.

రెవెన్యూ సిబ్బంది ప్రత్యక్ష చర్యకు సిద్ధంకావాలి

అనంతపురం, సెప్టెంబరు 22

జిల్లా రెవెన్యూ ఉద్యోగుల సమావేశం ఇటీవల జరిగింది. రాష్ట్ర సంఘం కార్యదర్శి శ్రీ గుణభూషణరావు మాట్లాడుతూ ఉద్యోగులలో అసంతృప్తి వ్యాపిస్తున్నదని, వారి కోర్కెలు నెరవేర్చవలసిందని అన్నారు. సిబ్బంది కార్యాచరణకు సిద్ధం కావాలని ఉద్బోధించారు. వాగ్వాదాలు, విచారణలు జరుగుతాయని ప్రజలపట్ల మరింత మర్యాదగా వ్యవహరించాలని సలహా ఇచ్చారు. కోశాధికారి శ్రీ కె. ఎస్. ప్రకాశరావు సభ్యులు ఐక్యత పాటించాలన్నారు. జిల్లా శాఖ అధ్యక్షులు శ్రీ పి. సుబ్బారావు, ఉపాధ్యక్షులు శ్రీ ప్రభాకరరావు, కార్యదర్శి శ్రీ ఎం. కె. నరసింహమూర్తి మాట్లాడారు.

మదనపల్లె సమితి ఛైర్మన్‌గా రామచంద్రారెడ్డి ఎన్నిక

మదనపల్లె, సెప్టెంబరు 22:

మదనపల్లె సమితి అధ్యక్షునిపదవికి జరిగిన ఉపఎన్నికలలో శ్రీ టి. యస్. రామచంద్రారెడ్డి తన ఏకైక ప్రత్యర్థి శ్రీమతి డి. పి. లీలావతమ్మపై 10,742 ఓట్ల మెజారిటితో ఓడించారు.

ఈ ఉపఎన్నిక సుమారు ఆరునెలల క్రితమే జరగవలసినది. అయితే ఓటర్ల జాబితా విషయమై హైకోర్టు స్టే ఇవ్వడంతో ఎన్నిక చివరిక్షణంలో నిలిచిపోయింది. తిరిగి ఈనెల 15 న ఈ ఎన్నిక జరిగింది. ఓట్ల లెక్కింపులో శ్రీ టి. యస్. రామచంద్రారెడ్డికి 41,951 ఓట్లు, డి. పి. లీలావతమ్మకు 31213 ఓట్లు లభించాయి. మొత్తము పోలయినవోట్లు 74,577. అందులో 1,49 మురిగిపోయాయి. ప్రచారం తీవ్రంగా జరిగింది. రామచంద్రారెడ్డికి, తెలుగుదేశం సమితి అధ్యక్షుడు పరూకర్ రెడ్డి, నుంకల బలరామ్, టి. యస్. కుటుంబం పూర్తి మద్దతునిచ్చినవారిలో వున్నారు.

ఉపాధ్యాయదినోత్సవం

హిందూపురం, సెప్టెంబరు 22

హిందూపుర పట్టణ మునిసిపల్ హైస్కూలు ఉపాధ్యాయ సంఘము వారు ఉన్నత పాఠశాలలో పనిచేసి ఉద్యోగి విరమణ గావించిన ఇరవై మంది వివిధవర్గపు ఉపాధ్యాయులను సన్మానించారు. శ్రీ సింహాద్రి స్వాములు సభను ప్రారంభించారు. సంఘ కార్యదర్శి శ్రీ టి. నారాయణస్వామి కార్యనిర్వాహక కర్తలుగా వ్యవహరించారు. మాజీపురపాలక సంఘాధ్యక్షులు శ్రీ కట్టా లక్ష్మీనారాయణయ్య సభకు ముఖ్యఅతిథిగా విచ్చేశారు. సంఘాధ్యక్షులైన శ్రీ యం. కృష్ణమూర్తి సభకు అధ్యక్షత వహించారు. కార్యక్రమము హిందూపుర పట్టణంలో జరుగుట ఇదే తొలి అని తెలియని వలుపుగా ప్రకటించారు. ఉత్తమ జనరల్ గుణకుడుగా కేంద్ర ప్రభుత్వ పతకం పొందిన శ్రీ యం. చిన్నదామోదరరావును సన్మానించుట జరిగింది. శ్రీకె. వి. కృష్ణమూర్తి రిటైర్డు అయిన ఉపాధ్యాయుల పక్షంగా అభినందనలు తెలియజేశారు. విద్యాన్. బి. వి. సుబ్రహ్మణ్యం వందన సమర్పణ చేశారు.

ఉమా సాంగ్ నిబంధనలు

కేరళ మంత్రులకార్లకు మామూలు నంబర్లుండేవు ప్రభుత్వ వాహనం నెం. 1 2 ఇలా వుంటాయి. 1 వ నంబరుదిముఖ్యమంత్రిది, అతరవాతవి మంత్రులవి.

★ ★ ★

జపాన్ బుల్లెట్ ఎక్స్‌ప్రెస్ ఇంత వరకూ ప్రపంచంలో అతి వేగంగా నడిచేరైలు కాని ఇప్పుడు ఫ్రాన్స్‌లో గంటకు 380 కి. మీ. వేగంతోనడిచే రైలు తయారుచేశారు. ప్రయోగాత్మకంగా నడిపికూడా చూశారు. ఇప్పుడు ఫ్రాన్స్ నడిపే ఈ టి. జి. వి. రైలు ప్రపంచస్థాయిలో వుంది.

మద్యనిషేధ సంఘ పునర్ వ్యవస్థీకరణ

న్యూఢిల్లి, సెప్టెంబరు 22:

కేంద్ర మద్యనిషేధ సంఘాన్ని ప్రభుత్వం పునర్ వ్యవస్థీకరించింది. సభ్యులు పదవీ కాలం మూడేళ్లు. 59 మంది సభ్యులున్నారు. ఛైర్మన్‌గా విద్యామంత్రి శ్రీమతి శీలా కౌల్ వ్యవహరిస్తారు. అనధికార సభ్యులలో శ్రీయుతులు వి. ఆర్. కృష్ణయ్యర్, జీవాలాయి దాస్, ఎస్. పి. మిత్రా వున్నారు.

"తెలుగు దేశంపై ప్రజాభిమానం కాంగ్రెస్ (ఐ) కి కంటగింపు"

హైదరాబాద్, సెప్టెంబరు 22:

ప్రాంతీయ పార్టీ తెలుగు దేశానికి ప్రజాభిమానంవెల్లువై ప్రవహించడం జీర్ణించుకోలేక ఇందిరను భయపెడుతున్నట్లు ముఖ్యమంత్రి శ్రీ కె. విజయ భాస్కర రెడ్డి "తెలుగుదేశం" పార్టీపై చేసిన విమర్శలో వెల్లడవుతోందని ఆ పార్టీ సభ్యులు శ్రీ ఎం. చెంచయ్య శ్రీ కె. సత్యనారాయణ పత్రికా ప్రకటనలో పేర్కొన్నారు. ఎన్నికల సమీక్షం కొన్ని పార్టీలు ఏర్పాటుకావటం పోతూ ఉంటాయని ముఖ్యమంత్రి చేసిన ఎత్తిపొడుపు మాటకు డా. శ్రీ కె. సత్యనారాయణ ప్రత్యుత్తరం ఇస్తూ, కాంగ్రెస్ (ఐ) 1978 రాష్ట్ర అసెంబ్లీ ఎన్నికల ముందు ఏర్పాటయిన వంగతి ముఖ్యమంత్రి మరచి పోయినట్లున్నదని వ్యాఖ్యానించారు. కొంత మందికి కాంగ్రెసు (ఐ) టిక్కెట్లు దొరక్క జనతాని అభ్యర్థించారని, ఆ పార్టీ సభ్యులందరిగా తిరిగి వారిని కాంగ్రెస్ (ఐ) లో చేర్చుకొని మంత్రి పదవులు కిట్టాలని ఆయన అన్నారు. పరిణామక్రమం ఉత్కృష్టకాలగారం పని కాంగ్రెస్ (ఐ) కాం. ప్రభుత్వంవల్లనే జరుగుతూ ప్రారంభమయిందని శ్రీ శీతారి తెలియజేశారు. మంత్రిపదవుల కోసం ఎగబాకడానికి ఎవరూ ఢిల్లీ వెళ్ళకూడదని ముఖ్యమంత్రి ఒకవక్క చెబుతూ ఉండగా చాలామంది ఢిల్లీ వెళ్ళారని, 30 మంది కి విమానంలో సీట్లు దొరక్క వెయిటింగ్ లిస్టులో ఉండిపోయారని ప్రయాణం చేయవలసిన వారు పెక్కుమంది ఉండగా వారికి టిక్కెట్లు లేక ఇబ్బంది పడుతూ ఉంటే మంత్రులు ప్రజల సొమ్ముతో ఢిల్లీ విమానంలో ప్రయాణం చేయడం ఏమంత సబబని ఆయన అన్నారు.

ప్రీ ప్రయిమరి పబ్లిక్ పరీక్షలు

హైదరాబాదు, సెప్టెంబరు 22:

వరంగల్‌లోని ముంతాజ్ శిక్షణ కేంద్రం మరియు ప్రీ ప్రయిమరి శిక్షణ పొందిన దండలోగూడాలోని ప్రభుత్వ జూనియర్ కాలేజీలో రిప్రెజెంటేటివ్ కోర్సు పూర్తి చేసిన అభ్యర్థులకు ప్రీ ప్రయిమరి టీచర్ల పబ్లిక్ పరీక్షలు అక్టోబరు 18, 19 తేదీలలో జరుగుతాయి. పరీక్ష ఫీజు ఈ నెల 24 వ తేదీ దరఖాస్తులు 29 నాటికి ప్రభుత్వ పరీక్షల కమిషనరుకి పంపాలి అపరాధ మంతరం రు. 3 తో 25 వరకు 30 వరకు దరఖాస్తులు అంగీకరించ బడతాయి. వాటికి గడువు తేదీ అక్టోబరు 4. పరీక్ష రుసుం రు. 30 దరఖాస్తులు చంచలీగూడాలోని ప్రభుత్వ అధ్యాపక శిక్షణ కేంద్రం (ఉర్దూ సెక్షన్) లో దొరకుతాయి.

తెలుగు దేశం తుడిచిపెట్టుకుపోతుందన్న ముఖ్యమంత్రి జోస్యాన్ని ప్రజలే సమ్మె చేస్తారని ఆయన చెప్పారు. వచ్చే ఎన్నికలలో కాంగ్రెస్ (ఐ) విజయం సాధిస్తుందని దీనిగా ఉన్న ముఖ్యమంత్రి తమ లోక్ సభ స్థానానికి ఎందుకు రాజీనామా చేయరని ఆయన ప్రశ్నించారు. "అఫీషియల్ లిక్విడేటర్" అనే భావం ఆయనకు ఉండబట్టి తమ పదవికి రాజీనామా ఇవ్వలేదనుకోవచ్చని శ్రీ శీతారి అన్నారు. వచ్చే ఎన్నికలలో "తెలుగు దేశం" తుడుచుకుపోతుందని ఆయనకు గట్టి నమ్మకం ఉంటే పార్లమెంటు సభ్యత్వానికి రాజీనామా ఇవ్వాలని ఆయన గట్టిగా చెప్పారు.

EDUCATIONAL

అర్.ఎం.పి. డాక్టర్/పార్మసిస్ట్ అగుటకు గైడ్స్ BAMS. MAMS DHMS. (వ్రాయండి (కరులో) ACE Career 80A, Munirka, New Delhi-67

తంతి-తపాలా శాఖ

విమ్మిగనూరువద్ద పోస్టాఫీసు బిల్డింగ్ మరియు పి. ఎమ్. క్వార్టర్స్ నిర్మించుటకు పి & టి సివిల్ విభాగం సి డబ్ల్యు డి., సి పి డబ్ల్యు డి., ఎం ఇ ఎస్ & రైల్వేలకు చెందిన అర్హులైన కాంట్రాక్టర్ల నుండి సీలుచేసిన టెండర్లు ఎగ్జిక్యూటివ్ ఇంజనీర్, పి & టి సివిల్ డివిజన్ నెం.II, 3-4-847 బర్కత్‌పురా, హైదరాబాదు — 500 027 చే కోరబడుచున్నవి. ఎస్టిమేటు స్థలము పూర్వపు మరియు వచ్చిన పరచు & అండర్ గ్రౌండ్ పనుల నిర్మాణము.

అంచనా విలువ: రు 49,351
ధరావత్తు సొమ్ము: రు 1,234
టెండరు డాక్యుమెంటు ఖరీదు రు 20 80
టెండరు జారీకు ఆఖరు తేది 29 9 82

టెండరు డాక్యుమెంట్లను జారీ చేయుటకుగాను కాంట్రాక్టర్లు జారీలలో పున్నట్లు తెల్పు నిదర్శన పత్రము & ప్రస్తుతపు ఆదాయపు పన్ను క్లియరెన్సు సర్టిఫికేటును మరియు అనుభవం లాలూకు సర్టిఫికేటు మరియు తాము ఇంతవరకు నిర్వహించివున్న పనుల జాబితా (ఇంజనీర్ ఇన్‌చార్జిచే ధృవపరచబడి వుండాలి) మరియు జతపర్చి పంపవలెను. టెండర్లు తేది 30-9-1982 నాడు మ. 3 గంటల వరకు తిరుగుకొనబడి, అదేరోజు మ. 3-30 గంటకు తెరువబడును.

ప్రకటన

కడప పట్టణంలో శ్రీ యం. ప్రసాదరావును, ఆంధ్రపత్రిక, ఆంధ్ర సచిత్ర వారపత్రిక మరియు భారతులను వారి స్వంత బాధ్యతలపై విక్రయించుకొనుటకు 1-9-82 వ తేదీ నుండి మా న్యూస్ వెండరుగా నియమించడమైనది.

బిజినెస్ మేనేజరు,
ఆంధ్రపత్రిక.

దక్షిణ మధ్య రైల్వే
నోటిఫికేషన్
సీజన్ టిక్కెట్టు ప్రయాణీకులకు ఆంక్షలు

సీజన్ టిక్కెట్టు పొందినవారు తేది 1-10-1982 నుండి ఈ క్రింది రైళ్లలో ప్రయాణము చేయుటకు అనుమతించబడదు

నంబర్లు: 53/54, మద్రాసు / హైదరాబాద్ ఎక్స్‌ప్రెస్.
నెం. 7. గోదావరి ఎక్స్‌ప్రెస్ (వాల్తేరు & సామర్లకోట మధ్య మినహాయించి)
నెం. 8. గోదావరి ఎక్స్‌ప్రెస్ (సామర్లకోట & వాల్తేరు మధ్యన & వరంగల్ మరియు ఖమ్మం మధ్య మినహాయించి)

తేది: 13.9.82 చీఫ్ కమర్షియల్ సూపరింటెండెంట్
PUB/280/82-83 దక్షిణ మధ్య రైల్వే

ఆంధ్ర ప్రదేశ్ ప్రభుత్వము
ప్రజాపనుల (రహదార్లు మరియు భవనముల) శాఖ
సూపరింటెండింగ్ ఇంజనీర్ వారి కార్యాలయం,
పబ్లిక్ వర్క్స్ డివిజన్ (ఆర్ & బి) సర్కిల్, కరీంనగర్

టిటి నెంబరు నోటీసు నెం. 3/TS/SEK/82 తేది 1-5-1982 నకు

సవరణ నెం. 5

క్రమ సంఖ్య నెం. 1 & 4 నందు చూపిన పనులకు అనగా— కనిష్ఠ అవసరాల కార్యక్రమం క్రింద కరీంనగర్ జిల్లా, హుస్నాబాద్ మండల ప్రాథమిక ఆరోగ్య కేంద్రాన్ని 30 పడకల ఆసుపత్రిగా పెంచుట. (2) శ్రీ రాజ రాజేశ్వరస్వామి ప్రభుత్వ పాలిటెక్నిక్, సిరిసిల్లా, కరీంనగర్ జిల్లాలో టెక్నికల్ ఎడ్యుకేషన్ సెంటరునకు 3 సెమీ పర్మనెంట్ షెడ్డులు మరియు ప్రిన్సిపాల్ క్వార్టరు నిర్మాణమునకు సంబంధించిన టెండర్లు వాయిదా వేయబడినవి. టెండరు షెడ్యూళ్ళు జారీ చేయబడు తేదీలు మరియు టెండర్లు అందుకొనదగు తేదీలు తర్వాత తెలియజేయబడును.

వి. సిహెచ్. లక్ష్మీనారాయణ, బి.ఇ.,
సూపరింటెండింగ్ ఇంజనీర్ (ఆర్ & బ

అనంతపురంజిల్లా కరువుపనులు : కలెక్టరు లక్ష్మీనారాయణ వివరణ

అనంతపురం సెప్టెంబరు 22:

అనంతపురం జిల్లా కరువు నివారణ పనులపై జరిగిన సమీక్ష సహాయ కార్యక్రమాల గురించి జిల్లా కలెక్టరు శ్రీ యస్. లక్ష్మీనారాయణ, జిల్లా పరిషత్ చైర్మన్ శ్రీ డి. రెడ్డప్పరెడ్డి గారి అధ్యక్షతన సమావేశాన్ని జిల్లా పరిషత్ ఆఫీసులో 18 న ఏర్పాటు చేశారు.

పట్టణాభివృద్ధి సి.పి.ఐ. ఆధ్వర్యమున, నివాదాలలో 100 కోట్ల చొప్పాయలు జిల్లా కరువు శాశ్వత నివారణకై పెద్దం దాలని ఉద్భవించిన ఉద్యమాలు, జిల్లా పరిషత్ నిధులు ఇచ్చి, శాశ్వత నీటి పారుదల సౌకర్యాలు నెలకొల్పించాలని, అందులకు ఒక బృహత్పథకమును రూపొందించాలని, తుంగభద్ర ఎగువ కాలువ నీరును పారుదలకున్న, ఎండిపోయిన చెరువులకు అందించాలని, సమావేశములో యున్న అధికారులను కోరారు.

జిల్లా కలెక్టరు, పరిషత్ చైర్మన్ విస్తృతంగా, ప్రత్యేకములో ఉండు సాధారణ నిధులతోనే కరువు పనులు ప్రారంభించుతామని, వెంటనే సహాయ కార్యక్రమాలు ప్రారంభమగునని వారికి హామీ ఇచ్చారు.

సమావేశమున జిల్లా కలెక్టరు మాట్లాడుతూ, యిప్పుడు పనున్న పెద్దాలవలన ఆశించు ఫలితా లుండవని. అయినా కరువు పనులు ప్రారంభించామని, యిపుడు మంజూరయిన 3 లక్షల కేటాయింపులో (గత 3 నెలలుగా 250 గొంపు బావులు వేయించడం కాకుండా) యింకా కావలసినచోట్ల దోరిగులు వేయించి త్రాగునీటి కొరత తీర్చగలమన్నారు. హైదరాబాద్‌నకు తాను యిటీవల విన్నవించి అర్బన్ ఫారెస్ట్ పథకం క్రింద 24 లక్షలు మంజూరు చేయించుకొన్నారని, 2, 3 రోజులలో ఈ డబ్బు రాగనే వెంటనే సహాయ కార్యక్రమాలకు డబ్బు వేటాయిస్తామన్నారు. ఇంగాక పాదారణ పథకాలక్రింద 2 కోట్లు, మంచినీటి సరఫరాల పథకాలకు, మరమ్మతులకు కలదు. ఈ డబ్బు ద్వారా జిల్లాలో గొర్రెపు బావులు ప్రతి లక్షకాకు 40 ప్రకారం దోరింగులు వేయించుతామన్నారు. వెంటనే కరువు పనులకు 10 లక్షలు యివ్వటానికి ప్రభుత్వం అంగీకరించినదని. వారంలో ఈ డబ్బు కూడా అందగలదని, సాధారణ నిధులతో (16 కోటు ఉన్నవి) పనులు ప్రారంభించేమనికూడ చెప్పారు.

జిల్లాకు కరువు నివారణకు 17 కోటు నష్టమగు పథకాన్ని ప్రభుత్వానికి సమర్పించామని, ఇంకొక వివరం తయారులో ఉన్నదని, అది పూర్తికాగానే దానిని కూడ ప్రభుత్వానికి పంపగలమని అన్నారు. జిల్లాలో 150 కోట్ల మొత్తం ఉత్పత్తి పెంచగల్గినదని, గ్రామీణ ప్రాంతాలలో నివసించేవారికి, చిన్నసన్నకారులకు, మునతివారికి ఆహారం ఉచితంగా సమకూర్చే పథకం చేపట్టుతున్నామని చెప్పారు.

సుందరకాండ గానము

అనంతపురం పాతపూరు శ్రీమూలాంజనేయస్వామి దేవాలయములో కదిరి గ్రామం శ్రీరామచంద్ర శర్మ బృందం సుందర కాండ గానము 11 వ తేదీ శ్రీగుడు మధ్య సేవా సమితి ఆధ్వర్యమున ప్రారంభించి 18 వ తేదీ ముగించారు. ప్రారంభము — ముగింపు సందర్భములకు శ్రీ ఏ. గోవిందరాజులు అధ్యక్షత వహించారు.

గానము చక్కగా పువ్వుందువ ప్రేక్షకులు విరివిగా హాజరైనారు. సేవాసమితి వారు రు. 110, భజనలచే ఎనుబదు చేసిన మొత్తం రు. 510 లు, కాగా శ్రీ దేవస్థానపు ట్రస్టు చైర్మన్ శ్రీ వెంకటరావు గాయకులకు పట్టు వస్త్రాలిచ్చారు. విడేలు వాయించిన ప్రసిద్ధి కూర్చారు, తబలా వాయించిన శ్రీ చిందూకు కూడా చెరి రు. 115 లు ఇచ్చి సత్కరించారు.

దాదాత శ్రీ యు. పేరు మాధవ స్వామి పవచనములు పలికి దేవస్థాన పరిధిలను వివరించారు. శ్రీ ఏ. వెంకటమూర్తి, యన్. రామారావు గాయకులు గానమును సమన్వయపరిచారు. తన్ను యింతటివారిని సన్మానించుటకు గుడి పద్ధ్య సేవా సమితికి, ముఖ్యంగా ఈ కార్యక్రమమునకు కర్త అయిన శ్రీ ఏ. నరసింహమూర్తికి, భక్తబృందానికి శ్రీ శర్మ అభినందనలు తెలిపెను.

సంగీత నృత్య కళాశాల ఏర్పాటుకు నిర్ణయం

అనంతపురం జిల్లా కలెక్టరు శ్రీ యస్. లక్ష్మీనారాయణ లలిత కళా పరిషత్ మేనేజింగ్ ట్రస్టీలు సంప్రదించి ప్రభుత్వ ఆదేశాలు రాగనే లలిత కళా పరిషత్‌లో సంగీత నృత్య కళాశాలను ప్రారంభించుటకు తీర్మానించిరి.

ఆలూరు తాలూకాను కరువు ప్రాంతంగా ప్రకటించాలని విజ్ఞప్తి

ఆలూరు సెప్టెంబరు 22:

ఆలూరు తాలూకాను కరువు ప్రాంతంగా ప్రకటించాలని ఆలూరు పంచాయితి సమితి వర్షంచుల సర్వ సభ్యుల సమావేశం ప్రభుత్వాన్ని కోరింది. ఇటీవల జరిగిన ఈ సమావేశానికి సమితి అధ్యక్షులు శ్రీ వి. శ్రీరాములు అధ్యక్షత వహించారు.

ఈ తాలూకాలో పంటలు పూర్తిగా ఎండిపోవడం వల్ల పశుగ్రాసం లేక రైతులు చాలా బాధపడు తున్నారని. పశుగ్రాసాన్ని వెంటనే సరఫరా చేయాలని అర్థించారు. జాతీయ గ్రామీణ ఉపాధి పథకం క్రింద తాలూకాలో కరువు పనులు చేపట్టేందుకు రు 51 లక్షల 26 వేలు మంజూరు చేయాలని కోరామని సమావేశానికి శ్రీ. డి. ఓ. శ్రీ శాస్త్రి తెలియ చేశారు.

సమితిలోనిఅన్నిగ్రామాలలో కరువు పనులు చేపట్టాలని సర్పంచులు కోరారు.

కరువు పనులక్రింద 75 రోడ్ల పనులు, 14 చెరువుల పరమ్మతు, 44 కొత్త పాఠశాల నిర్మాణం చేపడతామని శ్రీ శాస్త్రరావు అన్నారు.

పశువుల వ్యాధులు సోకి చనిపోతున్నా పశు వైద్యాధికారులు పట్టించుకోడం లేదని, ఇది ఆశ్చర్యంగా ఉందని హంపి బెళగల్లు, కామవరపాలు గ్రామ సర్పంచులు శ్రీ రామ చంద్రప్ప, శ్రీ తిప్పేస్వామయ్యలు ఫిర్యాదు చేశారు.

అధికారులు పరిశీలించి రోడ్డు పనులు చేపట్టేందుకు చెల్లించాల్సిన రు. 2 వేలు అధికారు చెలించక జాప్యం చేస్తున్నారని బెళగొనా సర్పంచి సమితి అధ్యక్షులకు తెలియచేశారు.

పశువులకు వ్యాధి సోకి చనిపోతున్నా పశు వైద్యాధికారులు పట్టించుకోడం లేదని, ఇది ఆశ్చర్యంగా ఉందని హంపి బెళగల్లు, కామవరపాలు గ్రామ సర్పంచులు శ్రీ రామ చంద్రప్ప, శ్రీ తిప్పేస్వామయ్యలు ఫిర్యాదు చేశారు.

అలెనేకు పన్ను పథకం క్రింద గుంతకల్లుమండి చప్పరిగిరిమీదుగా పరూర్ పన్నుకు ఈనెల 12వ ప్రారంభోత్సవం జరిపారు. గుత్తి నుండి గుంతకల్లు, ఒన్నగిరిమీదుగా పరూర్ చిరకతకలదు. కొక్కిర పేడు వరకు మరో పన్ను వేయాలని గుంతకల్లు డివిజనేజరుకు ఈ సందర్భంగా ఆయన సూచించారు.

తెలుగునాడు కార్మిక సంఘం కార్యవర్గం

హైదరాబాద్, సెప్టెంబరు 22

తెలుగునాడు ట్రేడ్ యూనియన్ కౌన్సిల్ ప్రెసిడెంటుగా శ్రీ వి. వనుదేవి ఎన్నికయ్యారు. ఉపాధ్యక్షులు శ్రీ కె. సత్యనారాయణ. ప్రధానకార్యదర్శి శ్రీ . హెచ్ దర్శన్ కార్యదర్శులు ప్రయుతులు ఇ. లక్ష్మీనారాయణ. కె. కె. రామారావు, కొత్త రమణారెడ్డి అర్గనైజింగ్ ప్రయుతులు ఎలీం అర్. రాంమోహనరావు అం. సత్యనారాయణ కోశాధికారి శ్రీ అర్. సత్యయ్య.

ఆయుర్వేద వైద్యుని పశ్చిమ జర్మనీ యాత్ర

హైదరాబాద్, సెప్టెంబర్ 22:

రిటైర్డు ఆయుర్వేద డివ్యూటీ డైరక్టరు అవిరాజ్ పురుషోత్తమ్‌పై ఈ నెల 25 వ పారిను మీదుగా పశ్చిమ జర్మనీ వెళుతున్నారు. అక్కడ జరిగే అంతర్జాతీయ ఆయుర్వేది వైద్య సహాయంలో పాల్గొంటారు. ఒక ఆయుర్వేద వైద్యుని అంతర్జాతీయ సభకి లవ్వాలించి ఉపన్యాసం ఇవ్వమని కోరడం ఇదే ప్రథమం.

నేపాల్‌కు రుణంగా బియ్యం

న్యూఢిల్లీ, సెప్టెంబరు 22

నేపాలీకు 10 వేల టన్నుల బియ్యం రుణమివ్వడంలో సహాయం చేయడానికి భారతదేశం నిర్ణయం గైకొంది.

ఈ మేరకు నేడు ఉభయ దేశాల మధ్య ఒప్పందంపై సంతకాలు జరిగాయి. భారతదేశం తరపున ఒప్పందంపై ఆహారమంత్రిత్వశాఖ సంయుక్త కార్యదర్శి శ్రీ జి. వి. విశ్వనాథన్, నేపాల్ తరపున ఢిల్లీలోని నేపాల్ దౌత్య కార్యాలయ ప్రతినిధి శ్రీ ఐ. ఆర్. పండారీ సంతకం చేశారు. నేపాల్ ఈ బియ్యం అంచన ఆరునెలల తరువాత తిరిగి బియ్యం పంపిస్తుంది.

(హి స)

లోకదళ్ కార్యాలయం ఏర్పాటు

హైదరాబాద్, సెప్టెంబరు 22:

లోకదళ్ రాష్ట్రశాఖ ఉపకార్యాలయం సుల్తాన్‌బజారులో బాంకు వీధిలోని ఏర్పాటయినది. ఎం. పి. సత్యనారాయణరెడ్డి ప్రారంభం చేశారు. రాష్ట్రంలోని మూడు ప్రాంతాలలో తీవ్ర దుర్భిక్షపరిస్థితులు ఏర్పడినందున తక్షణం నిధులు విడుదలచేసి సహాయపర్యలు అమలు చేయాలని ప్రభుత్వాన్ని ఆయన కోరారు. త్రాగు నీరు, పశుగ్రాసం సరఫరా చేయించి భూమిశిస్తు వసూలు నిలిపివేయాలని సూచించారు. మంత్రివర్గ నిర్మాణం మార్పుల గొడవలో పరిపాలన స్తంభించిపోవడం విచారకరమన్నారు.

ఆదోని తాలూకాలో నీటి పన్ను మాఫీకై విజ్ఞప్తి

ఆదోని, సెప్టెంబరు 22:

కర్నూలు జిల్లా, ఆదోని తాలూకా పరిధిలో రైతులు పొలాలకు నీళ్ళు లేవు కాని మా కంట నీళ్ళు కారుతున్నాయని వాపోతున్నారు.

వర్షం లేక వేసిన పంటలు మాడిపోయాయని, పంటకు పెట్టిన పెట్టుబడి నష్టమైనదని, రైతులు చాలా ఇబ్బందుల పడుతున్నట్లుగా యువజన సంఘం అధ్యక్షుడు శ్రీ టి. వాగరాజు ఒక ప్రకటనలో తెల్పారు.

సాంకేతికబోర్డు అవకతవకలు

హైదరాబాదు సాంకేతికబోర్డు ఇటీవల ఇంగ్లీషు షార్టుహ్యాండ్ పరీక్షలు వివిధ ముఖ్య కేంద్రాలలో నిర్వహించారు. కరీంనగర్ జిల్లాలో ఒకే పరీక్ష నందు ఏడాదిముందుగా అభ్యర్థుల పద నెలవరీక్షలు చెలిసూ ఉద్యోగాన్ని తున్నారు. ఇచ్చిన కేంద్రాలలో ఒకటి పరీక్షకు అభ్యర్థులు పరీక్షకు హాజరయినట్లు అభ్యర్థులు అన్నారు. హాజరు పట్టికలో 10 మంది విద్యార్థులకు కూడా రాలేదు. ఎవరని అధికారులను అడిగితే మేము సమిచేయవలె వచ్చినచో వ్రాయవించే తరువాత చల్లని కబురు చెప్పి మెల్లగా పంపారు. పరీక్ష ఉమను పంపినవారి ఏమైనట్లు? పంపిన అప్లికేషన్ ఫారములు ఏమైనాయి? వీటిని త్వరలో పరిశీలించి ఏదాది వృదాకాకుండా త్వరగా విద్యార్థులను అదుకోవలసిన అవసరం ఉందని యువరచియితల సంఘం అధ్యక్షుడు శ్రీ పి. మ నా పా తెలియపరిచారు.

వివాహము

అనంతపురం పాతపూరు శ్రీ సిద్ధపురం హనుమంతరావు శ్రీమతి పద్మావతి వివాహము 19 వ తేదీన జరిగినది. అనేకమంది వివాహమునకు హాజరై వధూవరులను దీవించారు.

మహబూబీ నగర్ జిల్లా జడ్చర్ల తాలూకా రాజపూర్‌లో సంగమేశ్వర గ్రామీణ బాంకుకు ప్రారంభోత్సవం

మహబూబీ నగర్ జిల్లా జడ్చర్ల తాలూకా రాజపూర్‌లో సంగమేశ్వర గ్రామీణ బాంకుకు ప్రారంభోత్సవం జరుగుతున్న దృశ్యంలో ఎడమ నుండి కుడి వైస్ చైర్మన్ టి. నరసింహమూర్తి బ్రాంచి మేనేజరు ఎం వి. శర్మ, ఎం.ఎల్ ఎ. ఎన్ నర్సప్ప ప్రాజెక్టు డైరెక్టరు వి. దయాకర్ రావు ఉన్నారు.

సూదీ, దారం కూడా లేని జూనియర్ కాలేజి

ఖమ్మం, సెప్టెంబరు 2:

కదిరి ప్రభుత్వ జూనియర్ కళాశాలలో గత కొన్ని మాసాలనుండి రాయటానికి కాగితాలు, బంకి చివరికి సూదీ దారం కూడ కరువైనట్లు తెలిసింది.

జూనియర్ కళాశాల ప్రిన్సిపాల్ పరిధిలో చర్య తీసుకొనక, కళాశాల ఖర్చుతో దొడ్లగామారిందని పరిశోధించి విద్యార్థులతో తగాదాలు, దాడికోడు లెక్చరర్లు కొరత అని జూనియర్ విద్యార్థి నాయకుడు శ్రీ కె. రామకృష్ణ ఆరోపించారు. ప్రిన్సిపాలిని బదిలీ చేయాలని. ఇది ప్రిన్సిపాల్ కొనసాగితే మా విద్యార్థులు గంగలో కలిసినట్లేనని ఆయన అన్నారు.

"టి. ఏ. లు రాని పోలీసు సిబ్బంది"

కదిరి రైల్వే పోలీసు స్టేషన్ 16 మంది కానిస్టేబిల్సు, ముగ్గురు హెడ్ కానిస్టేబిల్సు, ఒక సబ్-ఇన్‌స్పెక్టర్‌లో పనిస్తోంది. గత 8 మాసాలుగా టి.ఏ. బిల్లులు పోలీసులకు రానట్లు తెలిసింది. వారి క్వార్టర్స్‌లో నీళ్ళు, పాములు, రాత్రులందు సంచారం చేస్తున్నాయని ప్రభుత్వం వెంటనే క్వార్టర్స్ బాగు చేయించాలని ప్రజలు తెలియజేశారు.

బెల్లం మార్కెట్ ఆవశ్యకత

పెద్దగా బెల్లం విక్రయం జరుగుతున్న కదిరిలో ప్రత్యేకమైన మార్కెట్ సౌకర్యం లేదు.

ఆదివారం అంటే సంతరోజు కావటం వల్ల రాకపోకలకు, జన సందడానికి పెద్ద ఇబ్బందిగా వుంటుంది.

బెల్లం బండ్లవాళ్ళు తీసుకున్న బెల్లానికి "బిలులు" యివ్వడం కొట్టి, వ్యాపారస్తులు ఎంతకు కొన్నారో బిల్లు వాళ్ళు ఎంతకు అమ్ముతారో ఎవ్వరికి తెలియదు. ఈ కారణంగా పెద్ద పెద్ద వ్యాపారస్తులు ఎక్కువ స్టాకు వున్నా కూడా తమవద్ద ఇంత "స్టాకు" వుందని ఓదార్లు తయారు చేసుకుంటారు. ఏ స్టాకు పోయినా స్టాకు "సంతే" చూచుకుని "నో సేల్స్" అంటారు. లీకేజీలో బెల్లం ఎక్కువ అమ్ముతూనే ఉంటారు. బెల్లం విక్రేతలు తమకనే బిల్లులకి బిల్లులు ఇవ్వనందువల్ల ఇలా అక్రమాలకు మోసగించి వ్యాపారులు లాభాలు ఆర్జిస్తున్నారు.

పట్టణ మునిసిపాలిటీవారు బెల్లం విక్రయానికి ప్రత్యేకంగా ఓ మార్కెట్ కట్టగలిగితే దాని ద్వారా మునిసిపాలిటీవారికి ఎంతో ఆదాయం కూడా వస్తుంది.

నీటి ఎద్దడి

కదిరి తాలూకా పడమర సమితి కొక్కంటివారి పల్లిలో తీవ్రమైన నీటి ఎద్దడి ఏర్పడింది. ఈ పల్లె అంతటికి ఒకే ఒక "బోరింగు పంపు" వేశారు. అది కూడా సంవత్సరం క్రితమే చెడిపోయిందని సంవత్సరం నుండి పని చేయడంలేదని గ్రామస్తులు వ్యాఖ్యానించారు. కొక్కంటివారిపల్లి ప్రజలు నీటి కోసం ఊరు వదులనున్న దిగుడుబావి నుండి నీరు తెచ్చుకొంటున్నారు. పంటకు నీళ్ళు తక్కువని వస్తాయని ఆ బావి యజమాని నీళ్లు తీసుకు పోకుండదని అడ్డుపడుతున్నారని స్థానిక నివాసి శ్రీ అంజినప్ప అన్నారు. పశువులకు త్రాగేందుకు నీళ్ళు లేక మల మల మాడుతున్నాయి వెంటనే పనిచేయని బోరింగును బాగు చేయాలని. ఇంకొక బోరింగు వేయించాలని సమితి అధ్యక్షుని ప్రజలు కోరారు.

కుష్ఠువ్యాధి నివారణోపాయాలు

కదిరి యస్.టి.ఎస్.ఎస్. ప్రభుత్వ డిగ్రీ కళాశాల జాతీయ సేవాదళ వాలంటీరుకు కుష్ఠువ్యాధి లక్షణాలను నివారణోపాయాలను గురించి చెప్పటానికి కదిరి డిగ్రీ కళాశాల జాతీయ సేవాదళ ప్రోగ్రాం ఆఫీసర్ శ్రీ యం. సంజీవప్ప అధ్యక్షతలో మొన్న సమావేశం ఏర్పాటు చేశారు. తాలూకా కుష్ఠువ్యాధి నివారణ కేంద్రం డాక్టరు సుబ్బారెడ్డి, సూపర్ వైజర్ డా॥ శ్రీరాములు ప్రసంగించారు.

పెరియాకుళం సీటుకోసం డిఎంకె., ఎఐడిఎంకెపట్టు

మదురై, సెప్టెంబరు 22: పెరియాకుళం పార్లమెంటరీ నియోజకవర్గంలో కాంగ్రెస్(ఐ) ఎ. ఐ. డి. ఎం. కె, డి. ఎం. కె. ప్రచారం ఉధృతంగా సాగుతోంది. ఈనియోజకవర్గంలో పోలింగ్ జరిగే ఆదివారంవాడు జరుగనున్నది. మరో మూడు రోజులలో ప్రచారం గడువు ముగియనున్నది.

కడవిన మూడు, నాలుగురోజులనుండి పడుపా వానజల్లులు పడుతున్నప్పటికీ పై మూడుపార్టీల కార్యకర్తలు వోటర్లమద్దతును పొందడం కోసం, దొరికిన రవాణా సాధనాలను ఉపయోగించి మారుమూల గ్రామాలకు పయనం వెడుతున్నారు.

ప్రధానమంత్రి శ్రీమతి ఇందిరాగాంధీకి మరింత బలం చేకూర్చడానికి కాంగ్రెస్(ఐ)కి వోటుచేయవలసిందిగా కాంగ్రెస్(ఐ) కార్యకర్తలు ప్రధానంగా ప్రచారం చేస్తున్నారు ఈ నియోజకవర్గంలో పర్యటించిన కేంద్రమంత్రులు కాంగ్రెస్(ఐ)నాయకులు కేంద్రంలో పటిష్టమయిన ప్రభుత్వం అవసరాన్ని తమ ప్రసంగాలలో వాక్రుచ్చారు.

వరుసగా 1977, 1980 లోక్‌సభ ఎన్నికలలో కాంగ్రెస్(ఐ) కి చెందిన ఎ. ఐ. డి. ఎం. కె, డి. ఎం. కె. పార్టీల నాయకులు తమపై కాంగ్రెస్ (ఐ)ని విమర్శించటం కాగా విధిత స్థానిక సమస్యలపై పరస్పరం నిందించుకొంటున్నారు.

ఎ. ఐ. డి. ఎం. కె. ప్రభుత్వంలో అవినీతి బంధుప్రీతి ఎక్కువయినాయని డి.ఎం.కె. నాయకులు ఆరోపిస్తున్నారు. తమపై మరాడ ఈ సీటును ఎం. కె.కు యిస్తే అసంతృప్తిగా వున్న బాధితులను తమపార్టీ నెరవేర్చడానికి వీలవుతుందని డి. ఎం. కె. అభ్యర్థుడు శ్రీ కరుణానిధి కొక్కి చెబుతున్నారు.

వారం రోజులుగా నియోజకవర్గంలో ప్రతిక్షణం విరామం లేకుండా పర్యటిస్తున్న ఎ. ఐ.డి. ఎం. కె. నాయకుడు శ్రీ ఎం. జి. రామచంద్రన్‌తమ ప్రసంగాలలో రాష్ట్రంలో సంక్షేమ కార్యక్రమాల కోసం కేంద్రం నుంచి ఎక్కువ నిధులను పొందడానికి తమ పార్టీ అభ్యర్థిని లోక్‌సభకు పంపించడం అవసరమని వాదిస్తున్నారు. ఎ.ఐ. డి.ఎం.కె. మంత్రులు వివిధ అసెంబ్లీ నియోజకవర్గాలలో తమ దృష్టిని కేంద్రీకరిస్తున్నారు కాగా డి. ఎం. కె. కార్యకర్తలు ఇంటింటికీ తిరిగి ప్రచారం చేస్తున్నారు.

పెరియాకుళం సీటు గజంలో డి. ఎం. కె ఆధీనంలోనే వుండేది.

ఆలూరు తాలూకాలో నీటి పన్ను మాఫీకై విజ్ఞప్తి

ఆదోని, సెప్టెంబరు 22:

కర్నూలు జిల్లా, ఆదోని తాలూకా పరిధిలో రైతులు పొలాలకు నీళ్ళు లేవు కాని మా కంట నీళ్ళు కారుతున్నాయని వాపోతున్నారు.

వర్షం లేక వేసిన పంటలు మాడిపోయాయని, పంటకు పెట్టిన పెట్టుబడి నష్టమైనదని, రైతులు చాలా ఇబ్బందుల పడుతున్నట్లుగా యువజన సంఘం అధ్యక్షుడు శ్రీ టి. వాగరాజు ఒక ప్రకటనలో తెల్పారు.

వైద్యులకు రిజిస్ట్రేషన్

రాయలసీమలో వివిధ రిజిస్టర్ సంస్థలందు ఏ. ఎం. పి, పి. యం. పి.. డి.పి. ఎం. పి. వైద్య విద్యను అభ్యసించి వివిధ పల్లెప్రాంతాలలో పనిచేసేవారు. దాదాపు 10 వేలమంది దాకా ఉన్నారని. ప్రభుత్వం రిజిస్ట్రేషన్ సౌకర్యం కలుగజేయాలని పి.ఎం.పి. కార్యదర్శి, మద్రాసు ఫర్ మ స్యూటికల్ ఇండస్ట్రీస్. మెడికల్ రెప్రజెంటేటివ్ శ్రీ టి. వి. బాలిరాజు ఇటీవల కడపకి వచ్చినప్పుడు సూచించారు.

సాంకేతికబోర్డు

హైదరాబాదు సాంకేతికబోర్డు ఇటీవల ఇంగ్లీషు షార్టుహ్యాండ్ పరీక్షలు వివిధ ముఖ్య కేంద్రాలలో నిర్వహించారు. కరీంనగర్ జిల్లాలో ఒకే పరీక్ష నందు ఏడాదిముందుగా అభ్యర్థుల పద నెలవరీక్షలు చెలిసూ ఉద్యోగాన్ని తున్నారు. ఇచ్చిన కేంద్రాలలో ఒకటి పరీక్షకు అభ్యర్థులు పరీక్షకు హాజరయినట్లు అభ్యర్థులు అన్నారు. హాజరు పట్టికలో 10 మంది విద్యార్థులకు కూడా రాలేదు. ఎవరని అధికారులను అడిగితే మేము సమిచేయవలె వచ్చినచో వ్రాయవించే తరువాత చల్లని కబురు చెప్పి మెల్లగా పంపారు. పరీక్ష ఉమను పంపినవారి ఏమైనట్లు? పంపిన అప్లికేషన్ ఫారములు ఏమైనాయి? వీటిని త్వరలో పరిశీలించి ఏడాది వృదాకాకుండా త్వరగా విద్యార్థులను అదుకోవలసిన అవసరం ఉందని యువరచియితల సంఘం అధ్యక్షుడు శ్రీ పి. మ నా పా తెలియపరిచారు.

వివాహము

అనంతపురం పాతపూరు శ్రీ సిద్ధపురం హనుమంతరావు శ్రీమతి పద్మావతి వివాహము 19 వ తేదీన జరిగినది. అనేకమంది వివాహమునకు హాజరై వధూవరులను దీవించారు.

మెదక్ చిట్కుల్‌లో మంజీరా గ్రామీణ బాంకు

హైదరాబాద్, సెప్టెంబరు 22:

మంజీరా గ్రామీణ బాంక్ ఐదవ శాఖను ఇటీవల చిట్కుల్ గ్రామం (పర్వాపూర్ తాలూకా, మెదక్ జిల్లా)లో ప్రారంభోత్సవం జరిగింది. ఈ శాఖను స్థానికి లంబాడా పెద్దమనిషి శ్రీ శివియా నాయక్ ప్రారంభించడం విశేషం. దుబ్బాక, తాసర్ గ్రామాలలో మరో రెండు శాఖలు ఈ వేలలో ప్రారంభించబడ్డాయి బాంక్ అధికారులు తెలిపారు. ఇరవై గ్రామాలు మూడు వాలుగు విద్యుత్ మోటారు పంపులు చేసారు. ముప్పై మూడు ఎకరాలపేర టూమిని అభివృద్ధి చేయుటకుగాను మూడు గ్రామాలకు చెందిన 28 మంది బలహీనవర్గాల వారికి రు. 10 వేలు పంచి పెట్టారు. గత ఏడేళ్ళ స్థాపన తర్వాత గ్రామీణ బాంకు ఇప్పటివరకు రు. పదిలక్షలమేర దాదాపు 600 మందికి లాభపడేలా పంపిణీ చేశారు. బ్రాంచి మేనేజర్, శ్రీ ఎం. వి. జి. కె. మూర్తి, పండిత సమర్పణతో కార్యక్రమం ముగిసింది.

దసరాకి హైకోర్టు సెలవలు

హైదరాబాద్, సెప్టెంబరు 22

రాష్ట్ర హైకోర్టు దసరా పండుగ సందర్భంగా 29 నెలకిందట బుధవారం నుండి అక్టోబరు 1 శుక్రవారం వరకు మూసివేయబడి ఉంటుంది. 30 వ తేదీ గురువారం నాడు ఉదయం 10.30 కి అర్జంటు అప్లికేషనులను న్యాయమూర్తి శ్రీ కోదండరామయ్య విచారణ జరుపుతారు.

అసిస్టెంట్ రిజిస్ట్రారు (ప్రయుతులు) కె. కృష్ణశర్మ ఎస్. ఎ. ఎం. ఎలిజి పెక్షన్ ఆఫీసరుగా వ్యవహరిస్తారు. మరే అర్జంటయిన అప్లికేషన్ ను 29 వ మధ్యాహ్నం 1-30 కి అందజేయవలసి ఉంటుంది.

జూనియర్, సీనియర్ అని కాకుండా హోమియోపతి వైద్యులకు ఒకే తాహతు

నల్గొండ, సెప్టెంబరు 22

ఒకే విద్యార్హత కల్గి ప్రభుత్వ హోమియోపతి వైద్యులుగా పనిచేస్తున్న డాక్టర్లను జూనియర్ సీనియర్ అనే భేదం లేకుండా డాక్టరందరిని ఒకే స్థాయి కి పరిగణించాలని నాగార్జున సాగర్‌లో జరిగిన రాష్ట్ర హోమియోపతి మెడికల్ ఆఫీసర్ల సంఘ సమావేశం ఏకగ్రీవంగా తీర్మానించింది.

రాష్ట్ర సంఘం కార్యాలయాన్ని హైదరాబాదులో ఏర్పాటుచేయాలని ఈ సమావేశం తీర్మానించింది. ఆ వ్యక్తి కవుడే సంఘ అధ్యక్షుడు రు 10 వేల వేతనం ప్రకటించారు.

అనంతపురం జిల్లాలో తరచుగా మెదడువాపువ్యాధి వస్తున్నందున అనంతపురంలో 20 పడకల హోమియోపతి ఆసుపత్రి ఏర్పాటు చేయాలని ప్రభుత్వాన్ని కోరుతూ తీర్మానించారు

రాష్ట్రసంఘ అధ్యక్షులు శ్రీ జనార్దన రెడ్డి సమావేశానికి అధ్యక్షత వహించారు.

ఇండియన్ మెడిసిన్ హోమియోపతి డైరెక్టర్ శ్రీ జి. హన్మంతరావు ముఖ్య అతిథిగా పాల్గొన్నారు.

రాష్ట్రంలో వివిధ ప్రాంతాలనుండి వచ్చిన 90 మంది డాక్టర్లు సమావేశంలో పాల్గొన్నారు. నాగార్జునసాగర్ హోమియోపతి డాక్టర్ శ్రీ పి. బాలకోటయ్య వందనసమర్పణ చేశారు.

నల్లగొండ బాలుర జూనియర్ కళాశాల

విద్యార్థిసంఘంకార్యవర్గం చైర్మన్ శ్రీ పి. సుదాకర్‌రావు ఉప చైర్మన్ శ్రీ ఎం. శోభన్ బాబు, ప్రధానకార్యదర్శి శ్రీ జి. వెంకటరమణ, సహ కార్యదర్శి శ్రీ ఎ జయచంద్రారెడ్డి సాహిత్యకార్యదర్శి శ్రీ పి. దయాకర్ రెడ్డి సాంస్కృతిక కార్యదర్శి శ్రీ సి. హెచ్. రఘువీరరాజు, క్రీడా కార్యదర్శి శ్రీ ఎం. కుమారస్వామి.

పాఠశాల పొదుపు స్కీములో చేర్చడంలో ఘనతవహించిన మహబూబ్‌నగర్ మోడల్ బేసిక్ హైస్కూలు వారికి జిల్లా కలెక్టరు శ్రీ పంకజ్ ద్వివేది రోలింగ్‌పిల్లు ప్రదానంచేస్తున్నదృశ్యం.

ఆర్డీ సాల్టు & కెమికల్స్ లిమిటెడ్

మచిలీపట్నం

బందరు తాలూకా, మచిలీపట్నంకు 30 కి.మీ.లో [illegible] సాల్టు వర్క్సువద్ద ఈదిగువ తెలియపర్చిన పట్టీపనులకు అనుభవంగలకంట్రాక్టర్ల నుండి కొటేషన్లు కోరబడుచున్నవి. పనులు 1982నవంబరులో ప్రారంభిస్తే 60 రోజులలోపు పూర్తి కావలెను. టెండర్లు, ప్లాను ఇతర వివరములు 27/762, స్టేషన్‌రోడ్, మచిలీపట్నంనుండి లేదా 4, మిడిల్టన్‌వీధి, కలకత్తా—71 నుండి పొందవచ్చును. కొటేషన్లను 15రోజులలోగా అనగా 15 అక్టోబరు 1982న లోపుగా కలకత్తా ఆఫీసుకు చేరునట్లు పంపవలెను.

ఐటం నెం. 1

సాల్టు స్టోరేజి షెడ్స్ ప్లాట్‌ఫారంను, పెక్షనింగ్‌అండ్ కన్‌సాలిడేషన్ విత్ రోలర్‌తోపాటు నిర్మించుట . . . సుమారు 15000 క.మీ.

ఐటం నెం. 2

సాల్టు క్రిస్టలైజర్ పాన్ సైడ్ ప్లాటుఫారం—కమ్—డ్రైయింగ్ గ్రౌండ్స్—పెక్షనింగ్ అండ్ కన్‌సాలిడేషన్ విత్ రోలర్‌తో నిర్మాణము . . . సుమారు 22000

ఐటం నెం. 3

కండెన్సర్‌బండ్స్—పెక్షనింగ్ కన్‌సాలిడేషన్‌తోపాటు నిర్మాణము . . . సుమారు 6600

ఐటం నెం. 4

2నెం. అస్పెస్టాస్ రేకులపైకప్పు నిర్మాణము . . . . సుమారు 200చ.అ.

ఐటం నెం. 5

వండ్‌హౌస్ నిర్మాణము. . . . . సుమారు 400చ.అ.

ఐటం నెం. 6

బ్రిక్ బ్యూనరీ (సుమారు 18 ఘ.మీ) రిక్లెయిమింగ్ వాల్ & [illegible] పట్టీపనులు. . . . సుమారు 130 ఘ.మీ.

TAMILNADU RAFFLE DRAW RESULTS

83 వ డ్రా ఫలితాలు. తేది 20-9-1982 డ్రా స్థలము : రాజాజీ హాలు, గవర్నమెంటు ఎస్టేట్, మద్రాసు-600 002.

JU సీరీస్ JV సీరీస్

ఒక మొదటి బహుమతి రు. 1,00,000.
668669 తంజావూర్ 439935 తంజావూర్

రెండు కన్సోలేషన్ బహుమతులు రు. 2,000 వంతున.
668668 668670 439934 439936

రెండు రెండవ బహుమతులు రు. 10,000 వంతున.
069499 మధురై 048779 రామనాడ్
478707 తంజావూర్ 336825 తంజావూర్

నాల్గు కన్సోలేషన్ బహుమతులు రు. 1,000 వంతున.
069498 438706 048778 336824
069500 438708 048780 336826

రెండు మూడవ బహుమతులు రు. 5,000 వంతున.
726992 కోయంబత్తూర్ 481642 కోయంబత్తూర్
846328 తిరునల్వేలి 541984 సౌత్ ఆర్కాట్

నాల్గు కన్సోలేషన్ బహుమతులు రు. 200 వంతున.
726991 846327 481641 541983
726993 846329 481643 541985

నలభై నాల్గవ బహుమతులు రు. 1,000 వంతున.
017336 304530 603020 036892 343217 739351
043636 341630 606380 061588 344150 768408
054800 357306 646169 067187 393178 783706
118771 368601 647799 123584

ఆంధ్రపత్రిక

శివలెంక శంభుప్రసాద్
సంపాదకుడు : 1938 - 1972

గంటల పంచాంగం

శ్రీ దుందుభినామ సం. ఆశ్వయుజ శు. షష్ఠి : గురువారం

1982 సం. సెప్టెంబరు 23 గురువారం, తు. షష్ఠి సా. 6.02 అనూ: వ. 2.18, వర్జ్యం : రా. 8.33 మొదలు 10.20 వరకు.

1982 వ సం. సెప్టెంబరు 24, శుక్రవారం తు. సప్తమి రా. 8.21, జ్యేష్ఠ : సా. 5.04, వర్జ్యం: రా. 2.05 మొదలు 3.53 వరకు.

ఒరులేయవి యొనరించిన నరవర యప్రియము తన మనంబునకగు దా
వొరులకు నవి సేయకునికి పరాయణము పరమ ధర్మపథములెల్లన్.
[మహాభారతము]

శ్రీ దుందుభినామ సం. ఆశ్వయుజ శు. షష్ఠి : గురువారం

వృద్ధనాయకుల పలుకుబడి ఎంత ?

దేశంలోని ప్రతిపక్షాల పరిస్థితి [తమిళనాడు అన్నా ద్రావిడ మున్నేట్ర కళగమ్, పశ్చిమబెంగాలు మార్క్సిస్టు కమ్యూనిస్టుపార్టీ లని తీసివేస్తే] ఏమంత బాగాలేదు. ప్రతిపక్షాల నాయకులు కొందరు మాత్రం విశిష్ట వ్యక్తులుగా పేరు పొందారు. వీరిలో శ్రీయుతులు మొరార్జి దేశాయ్, చరణసింగ్, జగజీవనరామ్‌లు ప్రధములు. ఈ ముగ్గురూ వృద్ధులే. శ్రీ దేశాయి సంగతి వేరు. ఆయన కొన్ని నియమాలు పాటించి తమ ఆరోగ్యాన్ని కాపాడుకొంటున్నట్లు తోస్తుంది. ఇక రాజకీయాల సంగతి తీసుకుంటే ఆయన కొన్ని నియమాలు పాటించి తమ పేరు పోగొట్టుకున్నారనిపిస్తుంది కి॥ శే॥ పండిత నెహ్రూ, ఆయన వారసులూ కూడా దీనికి తోడు పడ్డారు. శ్రీ చరణసింగ్ భారతదేశం యొక్క ఉత్తరప్రాంతంలో మంచి పేరుకలవారే కాని, అవకాశవాదపు విధానాలవలన ఆయన కీర్తికి బాగా దెబ్బతగిలింది. ఆయన పట్టుదల మనిషి కావటంచేత కూడా లోకదళ్ క్షీణించి పోతున్నట్లుతోస్తుంది. శ్రీ జగజీవన్‌రామ్ అద్వితీయమయిన సామర్థ్యంకలవారు. ఆయన ఏ శాఖ మంత్రిగా ఉన్నా ఆశాఖ బాగా పనిచేసేదని అందరూ అంగీకరిస్తారు. కాని, ఆయన నిజాయతీకి పేరుపొందిన వ్యక్తి కారు. జీవితమంతా గడుసుగా పక్షాలు మారుస్తూ నెగ్గుకు వచ్చి చివరికి శ్రీమతి గాంధీతో తలపడి ఓడిపోయారు, హరిజనులలోనే ఆయన పలుకుబడి తగ్గిందనిపిస్తుంది. శ్రీ దేశాయి ఇప్పుడు రాజకీయ రంగం నుంచి నిష్క్రమిస్తున్నట్లే భావించాలి. శ్రీయుతులు సింగ్, రామ్‌లు ఇంకా చురుకుగా పనిచేస్తూనే ఉన్నారు. వీరిద్దరూ ఇప్పుడు కలవవచ్చునని కొన్ని వార్తలు సూచిస్తున్నాయి. శ్రీమతి గాంధీకి హరిజనులు, మహమ్మదీయులు, ఇతర అల్పసంఖ్యాకుల మద్దతు ఉంది. ఎన్ని అవినీతి ఆరోపణలు వచ్చినా ఆమెకి వీరి మద్దతు లభిస్తూనే ఉంది. శ్రీ సింగ్ హరిజనులకి దూరం అయినట్లు చెప్పబడుతూ ఉంటుంది. ఈ వ్యాఖ్య అంత న్యాయమయినది కాకపోవచ్చు. ఆయన శ్రీ రామ్‌తో చేతులు కలిపితే శ్రీమతి గాంధి బలానికి కొంత దెబ్బతగిలినా ఆశ్చర్యంలేదు. బలమయిన ప్రతిపక్షం లేదా ప్రతిపక్షాలు అవసరమే కాని అరవయి కాకపోయినా డెబ్బయి లోపలివారు ప్రతిపక్షాల నాయకులుగా ఉంటే మంచిది. అసలు వ్యక్తుల మీద అభిమానమే రాజకీయాలలో ప్రధానమయిన శక్తిగా ఉండటం భారతదేశం దురదృష్టాలలో ఒకటి.

అన్నిటిలోనూ అగ్రస్థానమే !

"ఇంగ్లాండులోలాగా బ్యూటిఫుల్ పెపార్డెస్‌లూ లవ్ మేకింగ్" ఉండదని గిరీశం వాపోతాడు. అలాగే భారతదేశంలో చాలా మందికే [బిటన్‌లోదంతా ప్రమాణాతి ప్రమాణం ఈ దేశంలో "పాలకవర్గం"గా వర్ణింపబడేదానికీ బ్రిటన్‌లో అటువంటి వర్గానికి [రంగులో తప్ప] ఎన్నో పోలికలు ఉన్నాయని ఇప్పటికే ఎందరో అన్నారు, అంటూనే ఉన్నారు. కొన్ని సంవత్సరాల కింద ఒక ప్రముఖ ఆంగ్ల పత్రిక సంపాదకుడు "అసలయిన ఇంగ్లీషువారు ఎక్కడయినా మిగిలిఉంటే వారు భారతీయులే" అన్నారు. ఇటువంటి అసలు ఇంగ్లీషు వారికి బ్రిటన్‌లో నల్ల లేదా అదృశ్య ధనం వివరాల ప్రచురణ ఆశ్చర్యం కలిగించవచ్చు. బ్రిటన్ యొక్క బోర్డ్ ఆఫ్ ఇన్‌లాండ్ రెవెన్యూ యొక్క అధ్యక్షుడు సర్ లారెన్స్ అయిరీ అందనాల ప్రకారం అక్కడ సాలుకి సుమారు రు. 7200 కోట్ల పన్నులు ఎగకొడ్తారుట. ఇంత పన్నుల మొత్తానికి సరిపడే ఆదాయం సుమారు రు. 27000 కోట్లు ఉంటుందిట! మొత్తం జాతీయాదాయంలో "కంటికి కనిపించని"ది 6 నుంచి 8 శాతం ఉండగలదని సర్ లారెన్స్ అయిరీ అంటున్నారు. ఇది చిన్న అంకె ఏమీ కాదని నిపుణుల అభిప్రాయం. ఈ పన్నులరాబడిలో ప్రభుత్వంవారు ప్రభుత్వ రంగంలో రావలసిన అతిముఖ్యమయిన మార్పులు తీసుకురాగలరుట. వ్యాపారులు, సరుకు దొంగరవాణా చేసేవారు, దొంగలు మొదలయిన వారు సరే - ఇంత ధనాదాయాన్ని మరుగుపరిచేవారు ఇంకా ఎవరయి ఉంటారు ? 1977లో తయారయిన ఒక అంచనా ప్రకారం బ్రిటన్‌లో 20 లక్షల మంది స్వయం ఉపాధితో జీవించేవారు మనిషికి సగటున సాలుకి రు. 20000 ఆదాయం దాచారుట. జీతాలు తీసుకునేవారు మోసం చెయ్యలేరన్న వాదాన్ని ఇన్‌కమ్ టాక్స్ వారు ఒప్పుకొనటంలేదు. 2 కోట్ల 30 లక్షల మంది జీతగాళ్లు కూడా ఇంత మొత్తం మీద ఆదాయం పన్నులు కట్టటం లేదుట. ఒకసారి సర్ లారెన్స్ అయిరీ తన ఇంటి కిటికీలని శుభ్రం చేసిన వ్యక్తికి రొక్కం ఇవ్వవలసివచ్చిందని అన్నారుట. అంటే, శుభ్రపరిచిన మనిషి ఈ రొక్కాన్ని తన ఆదాయంలో చూపించలేదని అర్థమా ? అమెరికా సంయుక్త రాష్ట్రాలలో ఎగవేత ఆదాయం జాతీయాదాయంలో 10 నుంచి 25 శాతం ఉంటుందని అక్కడి వారు అనుకుంటున్నారుట. కొత్త ప్రపంచం వారు పాత ప్రపంచం వారి కన్నా గడుసరులను కొనాలి.

నీటికోసం చిత్తూరుజిల్లా ప్రజలపాట్లు

1

వేసవి అడుగు పెట్టిందంటే చాలు. నీటి సమస్య జిల్లాలో ప్రతి అడుగులో కన్పిస్తుంది. ఈ సమస్య పట్టణ ప్రాంతాలలో, గ్రామ ప్రాంతాలలో అన్ని చోట్ల, బేధభావం లేకుండా బిందెడు నీటికోసం పైళ్లకొలది ప్రయాణించే స్త్రీలు, పురుషులు రాయలసీమలో ప్రత్యేకించిచిత్తూరు జిల్లా యందు చూడవచ్చు. ఈ జిల్లాలో ఈ త్రాగునీటి సమస్య ఇప్పుడే క్రొత్తగా ఏర్పడ్డది కాదు. జిల్లా ఏర్పడకముందు నుండే వున్నది. కారణం ఈ సమస్య పరిష్కారానికి అంటూ శాశ్వత పరిష్కార మార్గం ఏదియూ ఇంతవరకు నాయకులు ఏర్పాటు చేయకపోవడం వలనే. జిల్లాకు ఈ సమస్యకు ప్రతి సేవలో అనేక నిధులు కేటాయించి, అనేక పథకాలు అమలు జరుపుతుండగా కూడా ఇంకా ఈ పరిస్థితి ఇలా కొనసాగుతుంటే ఎక్కడ లోపం జరుగుతున్నదో సామాన్య నాపజానీకానికి అర్థం కావడం లేదు.

చిత్తూరు జిల్లాలో 20 సమితులు, 15 తాలూకాలు గలవు. ఈ నీటిసమస్య లేనిదంటూ సమితే లేదు. అధికారులు ఏదో చేస్తున్నారు. కన్నీటి తుడుపుగా రాష్ట్రం జిల్లాకు కొంత కేటాయించడం, ఆ కేటాయింపు అందేటప్పటికి వేసవి కాస్తా వెళ్ళడం, చేపట్టిన కార్యక్రమాలు సమస్య తీర్చడానికి ఏ మాత్రం ఉపయోగపడక పోవడం రివాజే.

1972 లో "ప్రాబ్లమ్ విలేజస్" జాబితా రాష్ట్ర ప్రభుత్వ ఉత్తర్వుపై జిల్లా యంత్రాంగం తయారు చేసారు. ఆ తరువాత రెండవసారి మరొకసారి జాబితాను 1980 సంవత్సరంలో తయారు చేయగా రెండింటికి ప్రభుత్వం ఆమోదం తెలిపింది.

కాని రెండు జాబితాలలోకూడా చేర్చబడని మరికొన్ని "ప్రాబ్లమ్‌విలేజస్" ఉన్నట్లు గ్రహించినమీదట మూడవ జాబితా తయారీలో ఉన్నది. 1972—1980 జాబితా ప్రకారం నీటి కొరత ఉన్న రెవిన్యూ గ్రామాలు 431 కాగా వీటిలో వాలుగువేలకు పైన ఉన్నాయి. ప్రభుత్వం ప్రతి సమితికి 10 నుండి 15 లక్షలు కేటాయిస్తే చిత్తూరు జిల్లాలో కొంతకు కొంత తీరగలదు. రెండు జాబితాల ప్రకారం నీటి సమస్యగల 431 రెవిన్యూ గ్రామాలలో 158 గ్రామాలలో 1794 గొట్టపు బావులు ఏర్పాటు చేసారు. మిగిలిన 273 గ్రామాలలో నీటి కొరత తీర్చే నిమిత్తం ఇంకా 1300 పైగా గొట్టపు బావులుఏర్పాటు చేయవల్సి వుంటుంది. ఒక్కసారిగా లక్ష రూపాయలు కేటాయిస్తే ఈ గొట్టపు బావుల నిర్మాణం ద్వారా కొంత సమస్య తీరగలదు

పలమనేరు సమితిలో మంచినీటి రక్షిత నీటిసరఫరా పథకం విఫలమైనందువల్ల ప్రజలు అనేక విధాల ఇబ్బందులకు గురియై కొన్ని కిలోమీటర్ల దూరంవరకు తిరిగి నీటిని తెచ్చుకుంటున్నారు. రక్షిత మంచినీటి సరఫరా పథకం రోజుకు 80 వేల గ్యాలన్ల నీరు సరఫరా చేయవల్సి వుండగా కేవలం 40 వేల గ్యాలన్ల నీరు సరఫరా చేయబడుతున్నది. 25 వేల జనాభా కల్గిన ఈ సమితిలో 73 పల్లెకుళాయిలు, 38గొట్టపు బావులు, బిగించి వున్నప్పటికీ నీటి కొరత అలాగే వున్నది.

చిన్న గొట్టిగల్లు సమితి "వగళ్ళ" కుగ్రామం మజరా)
ఈ బోరింగుపై ఆధారపడి నీరు తెచ్చుకుంటున్న గ్రామస్థులు

పలమనేరు తాలూకాలో దాదాపు 400 చెరువులలో నీరు పూర్తిగా ఆరిపోయింది. 90 శాతం సేద్యపు బావులలో నీరు దాదాపు అడుగంటింది. పలమనేరు తాలూకాలో పంద గ్రామాలలో, పారుగున ఉన్న కుప్పం తాలూకాలో పంద గ్రామాలలో నీటి ఎద్దడి నెలకొనివున్నది.

నీటి కొరత కారణంగా జిల్లాలో వేలాది ఎకరాలలో పంటలు దెబ్బతిన్నాయి. అన్ని తాలూకాలో నీటికోసం సేద్య బావులపై ఆధారపడ్తున్నారు. అది వారు కనిరించి ఇచ్చే దయాదాక్షిణ్యాలపై కాని సేద్యపు బావులు కూడా అడుగిడడంతో పెక్కు బావుల నీటికై ఎదురుచూసే బిందెల సంఖ్య పెరుగుతున్నది. పలమనేరు తాలూకాలో 600 ఇరిగేషన్ చెరువుల క్రింద 15 వేల ఎకరాలలోని కొన్ని సేద్యపు బావుల క్రింద పదివేల ఎకరాలలో వ్యవసాయం కొనసాగిస్తున్నారు. ఈ తాలూకాలో చేసిన వెరుకు, రాగి, టమోటో, మిరప, లోటస్సు నీరులేకపూర్తిగా దెబ్బతిన్నాయి. బాల్మపల్లె, అక్కసపల్లె, రాయన పల్లె, దేవరడ్డి గ్రామాలలో కొన్ని వెలుగా గొట్టపు బావులుమరమ్మత్తులేక విశ్రాంతి తీసుకుంటున్నాయి. వెంగంవారిపల్లెలో, కుప్పం పల్లెలో గొట్టపు బావుల నిరుపయోగం కారణంగా పైళ్ళకొలది దూరం వెళ్ళి గ్రామస్థులు నీరు తెచ్చుకోవాల్సి వస్తున్నది. గంగుపురం, మోతుగులపల్లె, కోగూంట్లపల్లెలలో బావులు లేకుండటవలన మెరుగు గ్రామాలలోని సేద్యపు బావులపై ఆధారపడ్తున్నారు.

చిత్తూరుజిల్లాలో చంద్రగిరి సమితిలో నీటి యెద్దడి తీవ్రంగా వున్నది. ఇక్కడ నీటి పథకం ఉన్నా శూన్యమే. బావులలో నీరు లేదు. వేసిన గొట్టపు బావులకు రిపేర్లు లేదు. పది లక్షల రూపాయల మంచినీటి పథకం పూర్తి అయి కూడా ప్రజలకునీరు అందించలేని దుస్థితిలో వున్నది. ఇదే సమితిలోని మిట్టపాలెం, గొల్లపల్లి, బయోల్లె, ఆరేపల్లి, పుల్లయ్యగారిపల్లి, ఆగరాల, తొండవాడలలో నీటికొరత తీవ్రంగా వున్నది. ఈ సమితిలో 1980—82 కాలంలో 70 బోర్లు వేయగా అందులో విశ్రాంతి క్రింద "14" ఉన్నాయి. మిగిలిన వాటిలో కూడా నీటిమట్టం త్రగ్గేటట్లున్నది. అక్కడ 85 వేలమంది కల్గిన ఈ చంద్రగిరి ప్రాంతంలో 85 శాతం నీటి కొరత వాత పడ్తున్నారు. 77 గ్రామాలు ఉన్న ఈ బ్లాకులో 68 శాతం వ్యవసాయంపై ఆధారపడి బ్రతికేవారు. ఒక్కడదాదాపు 4వేల పంపుసెట్లు ఉన్నవి.

(ఇంకావుంది)

— కె. బాలకృష్ణారెడ్డి

నెల్లూరు జిల్లా - ఆధునిక కవిత్వోద్యమాలు

(విన్నటి పంచిక తరువాయి)

2

ఆధునిక కవిత్వం రాసిన అగ్రశ్రేణికి చెందినవెల్లూరుకవులో దువ్వూరి రామిరెడ్డి అగ్రశ్రేణికి చెందినవారు. వీరి లేఖినిలో ఆశయస్థైర్యత్వం వుంది. జాతీయభావమావుంది. స్వేచ్ఛా ప్రియత్వంవుంది. కృపీవలుడు, జలదాంగన వంటి ప్రసిద్ధ కావ్యాలు రాశారు. ఉమర్‌ఖయాం అనువాదమైన వీరి 'పానశాల' తెలుగుసాహితీ పిపాసులకు నిజంగా పాటశాల. రామిరెడ్డి గారికి పూర్వపద్ధతుల మీద అభిమానం మెండయినా, నవీన భావన తెలుగుజాతియందు చక్కగా మలచగల ప్రతిభాశాలి. ఈయన కర్షకకవి. పల్లెపట్టుల జనజీవిత చిత్రణ అతిమనోహరంగా చేయగల రసజ్ఞ కవి.

జన్మించింది నెల్లూరు జిల్లాలో కాకపోయినా, ఉద్యోగరీత్యా నెల్లూరు జిల్లాకు అంకితమైపోయిన వేదుల సత్యనారాయణ, ఇంద్రగంటి హనుమచ్ఛాస్త్రి, నెల్లూరు మండలాన్నే కాక యావదాంధ్రవిధ్వత్సభను తన కవితా భావ పరిమళాలతో గుబాళింపజేశారు. ఇద్దరూ కవితా శిల్ప రహస్యం బాగా తెలిసినవారు. వేదుల హరి తీరని వేదనతోతియ్యని విరహాళ్ళంగారాన్ని పండిస్తే తెలుగు సాహిత్యద్వారానికి 'కీర్తితోరణాలు' కట్టారు. అవి సాహితీ ఉద్యమాలలో, కవులలో సన్నిహిత స్నేహసంబంధాలు గల హనుమదింద్రగంటి తన ఉద్యోగానంతర విరామ జీవితాన్నినెల్లూరు జిల్లా కావలిలో గడుపుతున్నారు. యస్సీ భుజంగరాయశర్మగారు విశేష ప్రతిభాసంపత్తిగల కవి. ఆధునిక కవిత్వం రాసిన అగ్రశ్రేణికి చెందినవెల్లూరుకవులో దువ్వూరి రామిరెడ్డి అగ్రశ్రేణికి చెందినవారు. వీరి లేఖినిలో ఆశయస్థైర్యత్వం వుంది. జాతీయభావమావుంది. స్వేచ్ఛా ప్రియత్వంవుంది. కృపీవలుడు, జలదాంగన వంటి ప్రసిద్ధ కావ్యాలు రాశారు. ఉమర్‌ఖయాం అనువాదమైన వీరి 'పానశాల' తెలుగుసాహితీ పిపాసులకు నిజంగా పాటశాల. రామిరెడ్డి గారికి పూర్వపద్ధతుల మీద అభిమానం మెండయినా, నవీన భావన తెలుగుజాతియందు చక్కగా మలచగల ప్రతిభాశాలి. ఈయన కర్షకకవి. పల్లెపట్టుల జనజీవిత చిత్రణ అతిమనోహరంగా చేయగల రసజ్ఞ కవి.

భావ కవిత్వం తెలుగులో కొన్నాళ్లకు పాతపడింది. దానిలో సామాజిక స్పృహ లేకపోవడం, ఎంతసేపూ విరహం, వేదన, వెన్నెల, కన్నీరు—వీటిని గూర్చే గానం చేయడం, ఇవి చాల మందికి నచ్చలేదు. మార్క్సిస్టు దృక్పథాన్ని అకళింప చేసుకొన్న కొంతమంది కవులు తెలుగుదేశంలో అభ్యుదయ కవిత్వోద్యమాన్ని ప్రారంభించారు. కార్మికకర్షకకల్యాణంతలపెట్టారు. సమాజంలోని అన్యాయాలను ప్రతిఘటించారు. సగటు మనిషి సమస్యలకి కవితాభిషేకం చేశారు. అభ్యుదయ కవిత్వం ఉద్యమంగా గొప్ప పూపునందుకొంది. ఆకాశపు దారులంట హడావిడిగావెళ్ళిపోయే కవితాజగన్నాథ రథగమనాన్ని భూమార్గం పట్టించారు. సాహితీలోకంలో భూకంపం పుట్టించారు. తుమ్మల వెంకట్రామయ్య, శ్రీ శ్రీ అవిసెట్టి ఆరుద్ర, రాంభట్ల, మల్లారెడ్డి, సోమసుందర్, రవిబాబారెడ్డి, గంగినేని మాత్రమే కాక, అభ్యుదయకవిత్వోద్యమమహాసాగరంలో ఎన్నో ఎన్నెన్నో కెరటాలు ఉవ్వెత్తుగా విజృంభించాయి.

నెల్లూరుజిల్లాకు చెందిన కె.వి. రమణారెడ్డిగారు ఉద్యమంలో సన్నిహిత సంబంధం ఉన్నకవి. అప్పటి ఒంగోలులో అ.ర.సం. ఏర్పడడానికి కూడా, ప్రధాన కారకులు వారు. 'అడివి' 'భువన ఘోష' వంటి తన కవితా సంపుటుల ద్వారా, మధురిక మైన ఆలోచనా దృక్పథం నిశితమైన పరిశీలనా దృష్టి తీవ్రమైన భావ వేగము గల కవిగా గుర్తింపు పొందారు. నిజమైన కవిత్వం అంటే ఏమిటో తెలిసి, రాసే కవిత్వపరంగా ఉన్నత శిఖరాలు అధిరోహించారు.

ఈ జిల్లాలో మరో కవి వారపరెడ్డి మార్క్సకవితలోను, ఇటు మాత్రా చందస్సులలోను చక్కని చిక్కని ఆధునిక కవితలు రాశారు. ఉండేటు మాలకొండారెడ్డి మొదట్లో సాహితీలోకానికి చక్కని ఆశ కలిగించినా కవితా రచనకు పుల్‌స్టాప్ పెట్టి నిరాశ కలిగించారు. ప్రధానంగా విమర్శకుడుగా, చందోశాస్త్రపండితుడుగా పేరు గాంచిన బండినాగరాజు 'నాగిన్నరాలు' పేరుతో ఆధునిక కవితలు ప్రచురించారు. శారదాకుమార్ 'సామ్యగానం' రాశారు. ఇప్పటి 'శ్రీహిత' సంపాదకులు గరిగల రాజేశ్వరి అభ్యుదయ రచయితల సంఘంలో మంచి కార్యకర్తగా పేరుపొందారు. ప్రధాన అ.ర.సం. సభల్లో బహుమతిపొందిన కుమారి సూర్యకళ కొన్ని చక్కని కవితలు రాశారు.

వస్తు ఐక్యం చూపలేక పోవడంవల్ల కొన్నాళ్లకు అభ్యుదయకవిత్వోద్యమం జనంలో క్రేజు పోగొట్టుకుంది. అంతేగాక అ.ర.సం. రెండుగా చీలింది. దాశరథి అవిసెట్టి, ఆరుద్ర, సోమసుందర్‌ల నాయకత్వంలో వో అ. ర. సం. వీరసంగా పని చేసింది. మల్లారెడ్డి, రాంభట్ల గార్ల సారథ్యంలో జిల్లా శాఖలను ఏర్పరచుకొని రెండో అ. ర. సం. కూడా యిక్కడ ఎక్కడా కనిపించడం లేదు.

అంతకుముందు వో అరడజను మంది యువకులు అసంతృప్తి మనసులో ఆణచుకోలేక, ప్రాపంచిక వాదనాలను చీల్చుకొని జనంలో కొత్తరకం యింజెక్షను చేయడానికి ధైర్యంగా కేకలు వేశారు. ఆత్మస్ఫూర్తితో జీవించడం ఆశయంగా గల ఆ ఉద్యమం దిగంబరకవిత. ఈ దిగంబరకవులు సమాజాన్ని కవులుగా శపించారు. కసితో తిట్టారు. అందుకు అశ్లీల పదప్రయోగాలకి కూడా వీళ్ళు వెనుదీయలేదు.

ఈ ఉద్యమంలో ఒకరైన 'మహాస్వప్న' అనేవారు జిల్లాకు చెందినవారు. ఇప్పుడు ఒంగోలు జిల్లా ఏర్పడడంతో ఒంగోలు జిల్లా వారైనారు. కొండ బద్దలుకొట్టి నట్టు నిజాన్ని నిజమైన కవితా రూపంలో తెస్తూన ప్రతిభావంతుడీయన. అగ్నిశిఖగా వెలిగి యిప్పుడు మంచు బడిగా మవుతూ వహించారు. దిగంబర కవిత్వోద్యమ ప్రభావం నెల్లూరు జిల్లా మీద పడలేదు.

ఈ దిగంబర కవిత్వోద్యమం పబ్లిసిటీ స్టంట్ అన్నారు కొందరు. దానిలోని అశ్లీలాన్ని స్లాంగ్‌ని ఆక్షేపించారు యింకా కొందరు. వంతలో అభ్యుదయ కవిత్వంలో ఉగ్ర మార్క్సిస్టు దృక్పథం గలవారూ దిగంబర కవుల్లో భావ తీవ్రతగలవారూ కలసి విప్లవ రచయితల సంఘాన్ని స్థాపించారు. అదే వి. సం. సాయుధ పోరాటమే నవసమాజానికి మార్గమని తేల్చినమార్గం. రష్యాకి గొప్పని నుండే ఎర్రజెండా ప్రజాస్వామ్యం వస్తుందని వీరు విశ్వసించారు. వీరు ఆశయశుద్ధితో ఈనాటికీ ముందడుగు వేస్తున్నారు.

[ఇంకా వుంది]

—నాగభైరవ కోటేశ్వరరావు

తేఖలు

అంధుల పిల్లలు

ఆర్యా! తల్లిదండ్రుల వుద్యోగ రీత్యా, ఆంధ్రేతరరాష్ట్రాల్లో నివసిస్తున్న ఆంధ్రులపిల్లలపరిస్థితి అధ్వాన్నంగా వున్నది కాలేజీస్థాయి విద్యకోసమై కాలేజీల్లో మైగ్రేషన్ సర్టిఫికేట్లతో దరఖాస్తులు పెట్టుకున్నప్పటి సదరు కాలేజీ ప్రిన్సిపాల్స్ దరఖాస్తులను స్వీకరించి డిగ్రీ మరియు యింటర్ కోర్సులలో అడ్మిషన్‌యివ్వడం జరుగుతుండేది. నేడు పశ్చిమబెంగాల్ రాష్ట్రం యొక్క కలకత్తా యూనివర్శిటీ సంబంధిత కాలేజీలలో అడ్మిషన్లు డిగ్రీకోర్సు కోసం తీసుకొని, తమవిద్య కొనసాగిస్తున్నా ఆంధ్రవిద్యార్థులకు, కలకత్తా యూనివర్శిటీ విద్యార్థులు జమచేసిన మైగ్రేషన్ సర్టిఫికేట్లను అతిఆశ్చర్యంగా 'స్క్రూటినైజ్ చేసి తెలుగువిద్యార్థులు అనగా ఆంధ్రప్రదేశ్ యొక్క బోర్డు (కాన్పిల్ నుండి ఇంటర్) మెట్రికి పాసయినవారి అడ్మిషన్‌లను క్యాన్సిల్ చేసేయమని ఉత్వర్వు పశ్చిమబెంగాలి ప్రభుత్వం ఆధ్వర్యంలో కలకత్తా యూనివర్శిటీ జారీచేసింది. దీనిమూలాన ఆంధ్రవిద్యార్థులపరిస్థితి ఆడకత్తెరలో చెక్కగామారింది అంతేకాదు 1981-82 రెండుసంవత్సరాల డిగ్రీకోర్సు విద్యార్థుల అడ్మిషన్లు కాన్సిల్ చేయమని ఆజ్ఞ జారీచేసి ది. దీనిమూలాన యిప్పటికీ ఒకసం॥ చదువుపూర్తిచేసుకున్న విద్యార్థులభవిష్యత్తు అయోమయమై శూన్య అంధకార గమ్యాన్ని సూచిస్తుంది.

యీ సందర్భంగా ప్రవాసాంధ్ర విద్యార్థులతరపున ఆంధ్రప్రదేశ్ ప్రభుత్వాన్ని ముఖ్యంగా ఆంధ్రప్రదేశ్ ముఖ్యమంత్రి గారి వి యీ విషయమై పశ్చిమ బెంగాల్ ముఖ్యమంత్రి శ్రీ జ్యోతిబసుగారికో మాట్లాడి న్యాయాన్ని చేకూర్చే ప్రయత్నాన్నిచేయమని పత్రికాముఖముగా విన్నవించుకొనువారు

— గుండాన జోగారావు బ్లాక్ నెం ఎల్ 24/18/1, జైహింద్‌నగర్, ఖరగ్‌పూర్. (పశ్చిమబెంగాల్)

యాత్రానందం

ఆర్యా ఆంధ్రపత్రిక దినపత్రికలో "వీరాజీ"గారు రాస్తున్న "మరిచిపోలేని రెండు వారాలు. రష్యాయాత్రానందం" చాలా బావుంది. "టాల్‌స్టాయి"గురించి చాలా యింట్రస్టింగా రాస్తున్నారు.

—విజేంద్రనాథ్ ప్రసాద్. డి. ఎమ్. సివిల్ ఫసియర్. టి.జి.యరి బి.టి.ఏ అడ్రస్- 518801.

అభినందనలు

ఆర్యా! తారీఖు 19-9-82 ఆదివారము ఆంధ్రప్రదేశ్ నాలుగవముఖ్యమంత్రిగా శ్రీ విజయభాస్కర్ రెడ్డిగారు ప్రమాణస్వీకారం యు శుభసందర్భమున మా యొక్క అభినందనలు తెలియజేయుటకు మేము ఎంతో ఆనందిస్తున్నాము. కర్నూలు జిల్లాలద్దగిరి గ్రామనివాసిరాయలసీమకు చెందినవాడు ముఖ్యమంత్రి కావడము ఎంతైన హర్షించదగ్గవిషయము. ఎందుకంటే యిప్పుడు రాయలసీమ కరువుప్రాంతం కాబట్టి రాయలసీమను వెంటనే ఆదుకోగలరని ప్రజల ఆశ. ప్రజలఆశలను నిరాశచేయక వెంటనే తగుచర్యలు తీసుకోగలరని మరి మరి కోరుకొంటున్నాము.

—కె. ఈశ్వరయ్య 32 వ వీధి కర్నూలు- 1

సరికాదు

ఆర్యా, 11-9-82 ఆంధ్రప్రతికలో అజెళ్ళ లక్ష్మయ్యగారు వ్రాసిన "ఎన్. టి. ఆర్. అరుపులు" వ్యాసముయొక్క సారాంశము హీనంగావుంది. ఆయన తెలుగుగడ్డపైపుట్టి తెలుగుప్రజలనే కించపరిచి తెలుగువారిచరిత్రనే కరారు చేసే పనికి లాలములువాడటం చాలా హేయంగావుంది.

తెలుగువారు ఆవేశపరులు, ఆరంభశూరులు, అమాయకులు అని వర్ణించారు

ఇట్టి నిర్వచనములను బట్టిచూస్తే లక్ష్మయ్యగారు తెలుగుజాతిచరిత్ర, తెలుగువారిశూరత్వము, తెలుగువారి వివేకము, వారి అతుంటితనీతి ఏ మాత్రము తెలియదనిచెప్పాలి.

తెలుగువారుఆరంభశూరులు, అమాయకులు కానేకారు. రవి అస్తమించని బ్రిటిష్ సామ్రాజ్యమును గడగడలాడించినఅబ్బూరిసీతారామరాజు తెలుగు జాతివారు కాదా ? తెల్లవారితుపాకిగుండుకు తనగుండెనువిల్చిన అంధకేసరి టంగుటూరి తెలుగువారు కాదా ?

అమ్మముఖా బాసిజంకంటే ఎన్.టి. ఆర్. జాసిజం వెయ్యిరెట్లుమెరుగంటున్నారు.

అలూసూలు లేదు అచ్చుకునామం సోమసుందరం అన్నట్లు ప్రపంచంలో అగ్రరాజ్యముగా గుర్తించబడి అనేక అవార్డులనుపొంది రాజకీయ దురంధరులు అని పేరుపొందిన అమ్మను ఎన్ టి ఆర్ బాసిజంవెయ్యిరెట్లు మేలనటం సక్కకు నాగలోకానికి గంపోలిక కలిగియున్నది.

ఈవిధమైన వ్యాసాలు వ్రాయటం వలన పార్టీ పర్టిల్లుతుందనుకోవడం వట్టి భ్రమమాత్రమే.

కె రాజారావు. వణుకూరు విజయవాడ తాలూకా- 521156.

వ్యాయంచేకూర్చండి

ఆర్యా! సవనమాజములోని అడ్డదుగు పీడిత బలహీనవర్గపువారియొక్క కష్టాలను ప్రత్యేకశ్రద్ధతోను, సహృదయముతోను అర్థముచేసుకొని పరిహరించగలరు

మానాన్నగారైన మీసాల శింహాద్రి నాయుడు ప్రభుత్వ విత్తసమ్ములిర్డ్డంగిలో గుమస్తాగావనిచేస్తూ తే 21.1.77 న స్వర్గస్థులైనారు. మా కుటుంబము అరికి పరిస్థితులకు బానిసయినది ఆకాలాన్నిఅంటిన ధరలుగల ఈరోజుల్లో మా ప్రతుకు ఒక బాధగా తయారయింది. నాకు ఇదివరకు శ్రీకాకుళం జిల్లా పరిషత్‌లో ఇంటర్ వూకూడా జరిగింది. కానీ యిప్పటికీ ఏ ఉద్యోగ అవకాశముకూడా ప్రభుత్వంకల్పించలేదు. మాకుటుంబ దీనస్థితిని గమనించి ప్రభుత్వమువారు నాకు ఏకార్యాలయములోనయినా ఎంతచిన్న ఉద్యోగమునైనా యిచ్చి మా దీనపరిస్థితులను అర్థముచేసుకొని అంధకారమైన మాజీవితంలో జీవనజ్యోతిని వెలిగించాలని యిందుమూలంగా ప్రభుత్వం వారికి విన్నవించుకుంటున్నాను.

మీసాల విజయభాస్కర్, గరికిపాడు, (శ్రీకాకుళం)

యుద్ధకాండ

మామిడిపూల పద్మనాభస్వామి

20 వ సర్గ

తస్యత్రేత్రిషు లోకేషు
న పితాచం న రాక్షసం
త్రాతారం నానుపశ్యామి
న గంధర్వం న చాసురమ్ 26

రాముని కంటపడిననిన్ను కాపాడేవారు పితాచాలుగాని, రాక్షసులుగాని, గంధర్వులుగాని ఇంకా ఎవరైనా లేక అందరూ మొత్తముగానైనా ఈ మూడు లోకాలలో ఎక్కడాలేరు- ఉండిరు. నాకు తెలిసినంతవరకు.

అవధీస్త్వం జరావృద్ధం
గృధ్రరాజం జటాయుహం
కిం నుతేరామ సాన్నిధ్యే
సకాశే లక్ష్మణస్యవా
హృతాసీతా విశాలాక్షీ

యీ రాత్రంగృహ్య నిబుధ్యసే 27

ముసలియైన పక్షిరాజును జటాయువును చంపానని అనాదేమిచెయ్యలేని రామలక్ష్మణు లీనాదేమిచేస్తారని అనుకోకు. వయసుమళ్లిన పక్షినిచంపడం నీ పరాక్రమప్రభావమా ? సీతాపహరణం రామునిముందుగాని లక్ష్మణునిముందుగానీ చెయ్యలిగిడంచే నీ బలపరాక్రమాలు ఏమాటివో అనాదే లోకానికి తెలీసిఉండును. నీ భవిష్యత్తు తెలుసుకోకుండా ఉన్నావు.

మహాబలం మహాత్మానం
దుర్ధర్షమమరైరపి
న బుధ్యసే రఘుశ్రేష్ఠం
యస్తేప్రాణాన్ హరిష్యతి 28

దాపులేదని మిడిసిపడే వేల్పులుకూడా రామునిముందు కయ్యానికినిలవలేరు. శరీరశక్తికి ఆత్మశక్తికి పురుషావతారం రాముడు. నీప్రాణాలు ఆ రాముని బాణాగ్నికి ఎండుకట్టెలుఅయిపోయే సమయం సమీపించింది. రాముణ్ణమవ్వు అర్థంచేసుకోకుండా ఉన్నావు-

తత్రోబ్రవీ ద్వారిసుతో
వ్యంగదో హరిసత్తమః

అటూ యిటూ వినవచ్చినమాటలు విన్నాడు వాలికొడుకు అంగదుడు

అర్ధంతరంగా ఆగిపోయిన హైస్కూల్ భవనం

మిర్యాలగూడ, సెప్టెంబరు 22

గత రెండు దశాబ్దాలుగా విజయాలలో ఉంటూ రెండు సంవత్సరాల క్రితం ప్రాంతంలోనే తలాపటిమ్ము బాలికల ఉన్నత పాఠశాల భవనపునిర్మాణం అర్ధాంతరంగా ఆగిపోవడంతో విద్యార్థినులు ఉపాధ్యాయినులు ప్రజలు తీవ్ర ఆందోళన చెందుతున్నారు.

ముగురా కోటీయాభల నిర్మాణ వ్యయం పనులు గురి అయిన కారణం భవననిర్మాణం ఆగిపోయింది. ప్రస్తుతం ఈ పాఠశాల మరొక అద్దె పాఠశాలలో విద్య సిస్టమ్‌లో నడుస్తున్నదున ఈ విషయంలో తక్షణం జోక్యం కలిగించుకొని భవన నిర్మాణం పూర్తి చేయించాలని అక్కడి ప్రజలు అధికారులకు విజ్ఞప్తి చేశారు.

(హి. స.)

దుర్గంధపూరితమైన పాలక వ్యవస్థకు కొత్త రక్తం ఎక్కించండి: ఎన్.టి.ఆర్.

హైదరాబాదు, సెప్టెంబరు 22:

జిల్లా పోయిన, దుర్గంధ పూరితమైన ప్రస్తుత పాలక వ్యవస్థకు కొత్త రక్తం ఎక్కించి పటిష్టం చేయటానికి యువశక్తి వస్త్రధ్వజం కావాలని "తెలుగు దేశం" అధ్యక్షుడు శ్రీ ఎన్. టి. రామారావు పిలుపునిచ్చారు.

"ఈనాడున్న దురదృష్టకర పరిస్థితిని మార్చి మంచి వ్యవస్థకు పునాది వేయాలంటే, నేటి దీనతను తొలగించి రేపటి వెలుగుదిన్నెల వట్టాలంటే, పనికట్టు వారి పలకాలని "తెలుగు దేశం" అనిర్పాటం నాటి మంచి యువశక్తి విని అహ్వానిస్తూనే ఉన్నాను. అనిపిలిక అలంకారమైన ప్రస్తుత పాలనా వ్యవస్థను ప్రక్షాళనం చేయటానికి యువశక్తే తనివిని గత ఆడుమాసాల కాలంలో పిలిచిపెంది" అని ఆయన అన్నారు.

"ఈనాడు ఆవేశపూరితులై, ఉత్సాహంగా ముందుకువస్తున్న యువకుడు ఈ బాధ్యత గురించి మరోసారి గుర్తు చేస్తున్నాను. విస్వార్థపూరిత సేవకు అద్దకంటిబుర్రై ముందుకు రావాలని కోరుతున్నాను. దేశాన్ని ఉద్ధరించటానికి పడుగు బిగించే వారిని, తెలుగు మాత రుణం తీర్చుకోవటం తమ కర్తవ్యధర్మం అనుకునే వారిని "తెలుగు దేశం"లోకి ఆహ్వానిస్తున్నాను. దీక్షతో, త్యాగనిరతితో పనిచేసే యువకుల సేవలను, శక్తి సామర్థ్యాలను "తెలుగు దేశం" గుర్తిస్తుందని తెలియజేస్తున్నాను" అని ఆయన వివరించారు.

మాజీ ముఖ్యమంత్రి శ్రీ విజయభాస్కరరెడ్డి "తెలుగుదేశం"అధ్యక్షుడు శ్రీ ఎన్. టి. ఆర్ పార్టీ నాయకుడు శ్రీ వాడేంద్ల భాస్కరరావుపై చేసిన త్యాగాలను "తెలుగుదేశం" రంగారెడ్డి జిల్లా పనివ్యయక కర్తలు శ్రీ సి. హెచ్. రెడ్డి శ్రీ ఇ, అంజయ్యగౌడ్ ఒక ప్రకటనలో విమర్శించారు.

(శ్రీ విజయభాస్కరరెడ్డి పత్రికలకు పంపిన విమర్శలకు దిగెకంటే అల్లి తల్లోలంగా ఉన్న తమకాంగ్రెస్ (ఐ)పి

శ్రీమతి భుట్టోకు విదేశాలకు వెళ్లేందుకు అనుమతి

ఇస్లామాబాద్ సెప్టెంబర్ 22

ఉరిపై నతి జి. ఎం. ఇస్రత్ ఉరిపై విచారం చేయించుకోడానికి విదేశాలకు వెళ్లడానికి అనుమతి ఇస్తామని పాకిస్తాన్ ప్రభుత్వం చెప్పింది.

అయితే విదేశాలలో ఉండిగా రాజకీయ కార్యకలాపాలు చేపట్టరాదని షరతు పెట్టబడింది. ప్రభుత్వానికి విశ్వసనీయమైన "కరాచీ" తెలిపిన ఈ విషయం తెలియచేసింది, ప్రభుత్వ ప్రతినిధి ఒకరు ఈ వార్తపై వ్యాఖ్య చేయడానికి నిరాకరించారు. కాని త్వరలో నే ఈమేరకు ఒక ప్రకటన వెలువడగలదని అభిజ్ఞ వర్గాలన్నా అంటున్నారు.

శ్రీమతి భుట్టో ఊపిరితిత్తులకు సంబంధించిన కాన్సర్ వ్యాధితో బాధ పడుతున్నట్లు తెలుస్తోంది. లండన్‌లో చికిత్స చేయించుకోవాలని అనుకుంటున్నారని కూడా తెలిసింది.

హైదరాబాద్ మార్కెట్

హైదరాబాదు, సెప్టెంబరు 22:

హైదరాబాద్ మార్కెట్‌లో ధరలు ఈవిధంగా వున్నాయి:

బియ్యం :	
మసూరి పాతవి	రు. 300.00
పొంబారు పాతవి	రు. 300.00
హంస పాతవి	రు. 255.00
హంస కొత్తవి	రు. 230.00
జొన్నలు తెల్లవి	రు. 216.00
ఎర్రవి	రు 150.00
మొక్క జొన్నలు	
తెల్లవి	రు. 140.00
రాగులు	రు. 115.00
సజ్జలు	రు. 120.00
పెసలు	రు. 280.00
శనగలు ఐస్వీ	రు. 290.00
కందులు	రు. 280.00
ఉలవలు	రు 340.00
మినుములు	రు. 585.00
మిర్చి మేలిరకం	రు. 940.00
పొడవు	రు. 775.00
వనపు కొమ్ములు	
పొడుగువి	రు. 350.00
పొట్టివి.	రు. 500.00
ఉల్లిపాయలు	రు. 120.00
ధనియాలు	రు. 525.00
చింతపండు	రు. 825.00
బెల్లం	
అనకాపల్లి రకం	రు. 270.00
విజాగాపట్నం రకం	రు. 160.00

10 కిలోల కూరగాయల ధరలు:

హిస్సాంగంజ్—	
బంగాళాదుంపలు	రు. 14.00
ఉమాటోలు	రు. 10.00
బెండకాయలు	రు. 15.00
వంకాయలు	రు. 10.00
పచ్చిమిర్చి	రు. 7.00
పెద్దమండి	
ఉమాటోలు	రు. 8.00
బెండకాయలు	రు. 16.00
వంకాయలు	రు. 28.00
పచ్చిమిర్చి	రు. 8.00
మీరాలం మండి	
బంగాళాదుంపలు	రు. 14.00
ఉమాటోలు	రు. 10.00
బెండకాయలు	రు. 15.00
వంకాయలు	రు. 14.00
పచ్చిమిర్చి	రు. 15.00
వళ్ళమార్కెట్‌లో ధరలు :	
పచ్చఅరటిపళ్ళు డజ	రు. 28.00
మోసంబి 100	రు. 38.00
ఆపిరి 100	
రాయల్ డెలిషస్	రు. 130.00
రాయల్ సిమ్లా	రు. 110.00
గోల్డెన్ సిమ్లా	రు. 80.00
దాక్ కె.జి.అనాబ్‌షాహి	రు. 5.00

టెస్ట్ డ్రా

మద్రాసు, సెప్టెంబరు 22:

భారత్ శ్రీ లంక జట్ల మధ్య ఇక్కడి చెపాక్ మైదానంలో ప్రారంభమంగా జరిగిన ఆదివారపు క్రికెట్ టెస్ట్ మాచ్ డ్రాగా ముగిసింది.

భారత్ జట్టు ఆట ముగిసే లోగా అంటే 55 నిముషాలు. 20 ఓవర్లు మిగిలి వున్నప్పుడు 7 వికెట్ల నష్టానికి 135 పరుగులు చేయగలిగారు.

స్కోరు— శ్రీ లంక 346. 394; భారత్- ఆట వికెట్లకు 566 పరుగులతో డిక్లేర్. 7వికెట్లకు 135 పరుగులు.

ఇందిరాగాంధీ, గ్రోమికో, పి. వి. చలోక్తులు

మాస్కో, సెప్టెంబరు 22 :

రష్యా విదేశాంగమంత్రి శ్రీ ఆండ్రీ గ్రోమికో ప్రధాని శ్రీమతి ఇందిరా గాంధీని కలిసి అంతర్జాతీయ పరిస్థితిపై చర్చలు జరిపారు.

బుధవారం ఉదయం క్రెమ్లిన్ భవనంలోని ప్రధాని ఐన చేస్తున్న అపార్టుమెంటుకు వెళ్లగా శ్రీమతి గాంధీ "దోబ్రీదెన్" (శుభదినం) అంటూ రష్యన్ భాషలో గ్రోమికోను అభినందించగా, గ్రోమికో "గుడ్ మార్నింగ్" అంటూ ఆంగ్లంలో బదులు చెప్పారు. ఒకరు రష్యన్‌లోను, మరొకరు ఆంగ్లంలోను మాట్లాడినందుకు తాకిట్టలా కానేవు పట్టుకున్నారు.

శ్రీ గ్రోమికో పెంట ఢిల్లీలోని పోలియట్ రాయబారి యూరీవొరోంటిసావ్‌కూడా ఉన్నారు. ఈ చర్చలు జరిగినప్పుడు విదేశ వ్యవహారాలమంత్రి శ్రీ పి. వి. నరసింహారావు, ప్రధాని ప్రధాన కార్యదర్శి డా. పి. సి. అలెగ్జాండర్, విదేశాంగశాఖ కార్యదర్శి శ్రీ ఎం. రసగోత్రి, ఇక్కడి భారత రాయబారి శ్రీ వి. కె. ఆహుజా కూడా అక్కడ ఉన్నారు.

శ్రీమతి గాంధీ వచ్చినప్పటినుంచి మాస్కోలో వాతావరణం అంతా ఆహ్లాదకరంగా ఉందని శ్రీ గ్రోమికో అన్నారు. మద్యుబకప్పేసి చలి చలిగా ఉండాల్సిన వాతావరణం మూడురోజులుగా ఎండకాస్తుండటంతో విజయంగానే ఆహ్లాదకరంగా ఉంది.

శ్రీమతి గాంధీ ఐనలో శ్రీ గ్రోమికోకు విదేశ వ్యవహారాల మంత్రి మంత్రి శ్రీ పి. వి. నరసింహారావు ఆహ్వానం పలికారు. వాతావరణం బాగున్నదని ఉభయులూ అన్నారు. అదంతా తాపే ఏర్పాటు చేశామని శ్రీ గ్రోమికో చమత్కరించారు.

శ్రీమతి గాంధీ ఇక్కడ ఉన్నంత కాలం ఆలాగే ఉండేలు చూడండని శ్రీ రావు కోరారు. 24వ తేదీన తాము విదేశాలకు వెడుతున్నామని. ఆ తరువాత ఏమి జరిగినా అందుకు బాధ్యత వహించబోమని శ్రీ గ్రోమికో సత్యతో పహాదనమిచ్చారు. 24 నుంచి 26వ తేదీ వరకు శ్రీమతి గాంధీ తల్లిన్, కీవ్ నగరాలలో గడుపుతారు.

మాస్కోలో శ్రీమతి గాంధీ కార్యకలాపాలను రష్యా పత్రికలు ప్రముఖంగా ప్రకటించాయి. "ప్రావదా" పత్రిక శ్రీమతి గాంధీ బ్రెజ్నేవ్ సమిష్టి ప్రకటనపై వంతకం చేస్తున్నట్టు చూపే 6 కాలాల బొమ్మను మొదట పేజీలో ప్రచురించింది. వీటితోపాటు క్రెమ్లిన్ పర్వతం కాకి కోర్ట్స్ హాలులో విన్న తమకు జరిగిన సన్మానంలో ప్రధానిచేసిన ప్రసంగం కూడా అదేపేజీలో సవివరంగా ప్రచురించింది. ఇతర పత్రికలు టి.వి కార్యక్రమాలలో కూడా వీటికి అత్యంత ప్రాధాన్యం లభించింది.

శాంతి స్థాపనకు కృషి - రష్యాకు శ్రీమతి గాంధీ విజ్ఞప్తి

మాస్కో, సెప్టెంబరు 22

భారత్, రష్యాదేశాలమధ్య ఆర్థిక సహకారాన్ని పెంపొందించుకునే అవకాశాలు విస్తృతంగా ఉన్నాయని ప్రధాని శ్రీమతి ఇందిరా గాంధి తెల్పారు. ఆమె ప్రసంగాన్ని పోలియట్ టి. వి. వేడు కిరాన్ధ చేసింది.

తూర్పు, పడమర, ఉత్తరపు, దక్షిణ దేశాలుగా విభజించబడిన్న ప్రపంచంలో ఏకాభిప్రాయం ఉండేట్లు చూడాలని భారత్ కోరుకుంటున్నదని శ్రీమతి గాంధి తెల్పారు.

ప్రపంచంలో శాంతిస్థాపనకు కృషి చేయాలని భారత్, రష్యాలు పిలుపునిచ్చాయని ఆమె తెల్పారు.

ఆమె సందేశంలో ఇంకా ఇలా ఉన్నది:

"నేను రష్యాను మొదట 29 వసంత వత్సరాల క్రితం సందర్శించాను. నా చిన్న తనంనుండి నేను అక్టోబరు విప్లవం గురించి, ఇ ద ఉ నిర్మింపబడుతున్న నవ సమాజం గురించి వింటూ, చదువుతూ వచ్చాను. ఈ ఏ డా ది మీడు పోలియట్ పోషణిస్తు రిపబ్లిక్ 60 వ వార్షికోత్సవాలను జరుపుకుంటున్నారు. అక్టోబరు విప్లవం నాటినుండి మీప్రజల జీవితాలలో వచ్చిన మార్పు, మీరు సాధించిన సాంకేతిక ప్రగతి, శక్తి వంతదేశ ప్రసంగయొక్క మన్నలను అర్థకంటిబుర్రై ముందుకు రావాలని కోరుతున్నాను. దేశాన్ని ఉద్ధరించటానికి పడుగు బిగించే వారిని, తెలుగు మాత రుణం తీర్చుకోవటం తమ కర్తవ్యధర్మం అనుకునే వారిని "తెలుగు దేశం"లోకి ఆహ్వానిస్తున్నాను. దీక్షతో, త్యాగనిరతితో పనిచేసే యువకుల సేవలను, శక్తి సామర్థ్యాలను "తెలుగు దేశం" గుర్తిస్తుందని తెలియజేస్తున్నాను" అని ఆయన వివరించారు.

మాజీ ముఖ్యమంత్రి శ్రీ విజయభాస్కరరెడ్డి "తెలుగుదేశం"అధ్యక్షుడు శ్రీ ఎన్. టి. ఆర్ పార్టీ నాయకుడు శ్రీ వాడేంద్ల భాస్కరరావుపై చేసిన త్యాగాలను "తెలుగుదేశం" రంగారెడ్డి జిల్లా పనివ్యయక కర్తలు శ్రీ సి. హెచ్. రెడ్డి శ్రీ ఇ, అంజయ్యగౌడ్ ఒక ప్రకటనలో విమర్శించారు.

(శ్రీ విజయభాస్కరరెడ్డి పత్రికలకు పంపిన విమర్శలకు దిగెకంటే అల్లి తల్లోలంగా ఉన్న తమకాంగ్రెస్ (ఐ)పి

రాజకీయ రంగ పునః ప్రవేశం: జలగం ఖండన

(ఆంధ్రపత్రిక ప్రతినిధి)

హైదరాబాద్, సెప్టెంబరు 22

రానున్న శాసన సభ ఎన్నికలలో మాజీ ముఖ్యమంత్రి శ్రీ జలగం వెంగళరావు ప్రముఖ పాత్ర వహించగలరనీ, శ్రీ హెచ్. ఎస్. బహుగుణ నాయకత్వంలోని ప్రజాస్వామ్య సోషలిస్టు కాంగ్రెసుకు ఆయన పారద్యం వహించగలరనీ వెలువడిన వార్తలను శ్రీ జలగం వెంగళరావు నేడు ఖండించారు. ఈ వార్త పూర్తిగా అసత్యమనీ, నిరాధారమనీ అని ఆయన వ్యాఖ్యానించారు.

ఈ విషయమై గుంటూరు మంచి పత్రిన వార్తను గురించి శ్రీ వెంగళరావును ప్రశ్నించగా, ఆ వార్తలో ఎంతమాత్రం సత్యం లేదనీ, దానికి ఆధారం కూడా లేదనీ చెప్పారు.

రష్యా వ్యోమగాములతో కలిసి అంతరిక్షయానం చేయడానికి ఎంపికైన భారత వైమానికులు మిగ్ కమాండర్ మల్హోత్ర, స్క్వాడ్రన్ లీడర్ రాకేష్‌శర్మ. భారత విమాన బలంలో టెస్ట్ పైలెట్లుగావున్న ఈ ఇద్దరిలో ఒకర్ని చివరికి అంతరిక్షయానానికి ఎంపిక చేస్తారు.

శాశ్వతంగా కరువు నివారణ: రాయలసీమకు ముఖ్యమంత్రి హామీ

కడప, సెప్టెంబరు 22 :

రాయలసీమ 400 సంవత్సరాలుగా ఏనాటికాయేమి కరువుతో బాధ పడుతుంటే, దానికి ఏదో తాత్కాలిక ఉపశమనం కలిగించడం జరుగుతూ వచ్చిందని, తాము దానికి శాశ్వతంగా పరిష్కరించాలన్న పట్టుదలతో ఉన్నామని ముఖ్య మంత్రి శ్రీ కె. విజయభాస్కర రెడ్డి అన్నారు.

శ్రీ రెడ్డి జిల్లా పరిషత్ హాలులో జరిగిన అధికార, అనధికారుల సమావేశంలో ప్రసంగిస్తూ, ఈ సమస్య పరిష్కారానికి సూచనలు చేయమని ఆయన కోరారు. ఇందుకు ఎంతైనా ఖర్చుచేయడానికి తాము సిద్ధమేనని అన్నారు.

అక్టోబరు నెలాఖరులోగా జిల్లాలోని 90 లక్షల ఖర్చుచేసి మంచినీటి సౌకర్యం కల్పించమని కలక్టరును కోరామని. ఈ విషయంలో సాధించిన అభివృద్ధి వారం వారం తమకు తెలియచేయమని ఆదేశించామని ముఖ్యమంత్రి ప్రకటించారు. దుర్భిక్ష ప్రాంతాలలో పశువులకు తగినంతగా ఎరువు సరఫరాచేసేందుకు తగిన చర్యలు తీసుకుంటామని చెప్పారు. పనులులేని కార్మికులకు పనులుకల్పిస్తామనిఅన్నారు.

ఇప్పటికీ తాత్కాలిక చర్యలనీ, శాశ్వతంగా నీటి సమస్యను పరిష్కరించడానికి నీలయినచోట్ల చెక్ డా ము లు నిర్మించి, చెరువులకు నీరు బాగా అందేట్లు చేస్తామన్నారు.

సమితుల అధ్యక్షులనుద్దేశించి ప్రసంగిస్తూ వి. డి. ఓ. లు అవినీతిపరులయి పోయారని వంచాయతీరాజ్ శాఖకు కొత్తవారిని నియమించడం తీసుకురావలసిందిగా ముఖ్యమంత్రి అన్నారు.

ప్రాంతీయాభివృద్ధి మండలులు "నామ్‌కేవాస్తే" ఉన్నాయే గాక. అవి సరిగా పనిచేయడంలేదని ప్రజలకు తగినవిధంగా అని సేవచేయడం లేదని, ప్రాంతీయ తత్వాన్ని మాత్రం ప్రోత్సహిస్తున్నాయని ఆయన అన్నారు. తాము చెప్పినంతా చేసి చూపిస్తామని అన్నారు.

ప్రాంతంలో జిల్లాపరిషత్ అధ్యక్షురాలు డా॥ కుతూహలమ్మ ముఖ్యమంత్రికి మంత్రులు శ్రీ దాస్, శ్రీ చంద్రబాబునాయుడు, సభాపతి శ్రీ ఈశ్వరరెడ్డి గ్రామీణాభివృద్ధి మండలి అధ్యక్షుడు శ్రీ వైపులాలేగ్ కు స్వాగతం పలికారు.

జిల్లా కలక్టరు శ్రీ సోయర్ కరువు పరిస్థితిని వివరించారు. దుర్భిక్షమని కలిగిన నష్టం రు 120 కోట్ల దాకా ఉంటుందని కరువు పనులను కనీసం రు 25 కోట్లయినా కావాలని ఆయన కోరారు.

తక్‌పాలపల్లి, పుంగనూరు, బంగారుపాలెం, పుత్తూరు, పిట్టూరు సమితుల అధ్యక్షులు శ్రీయుతులు మధుకర్ రెడ్డి, ఓబులరెడ్డి, శాకారెడ్డి, రక్తవత్సలనాయుడు, రామచంద్రారెడ్డి, కానన పద్మావతి శ్రీ కె. జి. సిద్ధయ్య, శ్రీ డి. రామిరెడ్డి. (ఎం. ఎల్. ఏ.), శ్రీ వెంకటేశ్వర బాదలి(ఎం.ఎల్.ఏ.) ముఖ్యమంత్రికి జిల్లాలోని కరువు పరిస్థితి గురించి వివరించారు.

ప్రజాసేవలో పంచాయతీరాజ్ వ్యవస్థ ప్రాధాన్యం తమకు తెలుసు వని, దానిని బలపరుస్తామని చిత్తూరు సమితి కార్యాలయంవద్ద మాటాడుతూ ముఖ్యమంత్రి అన్నారు. చిత్తూరుసమితి అధ్యక్షుడు శ్రీ గంగనాయుడు ముఖ్యమంత్రికి విజ్ఞప్తిపత్రం సమర్పించారు. తమ సమితి ప్రాంతంలో కరువుపనులకు విడులుమంజూరుచేయాలని అందులో కోరారు. జి. డి. ఓ శ్రీ కె. సిద్ధారెడ్డి ప్రారంభంలో స్వాగతం చెప్పారు.

పత్రికలు అపోహలు సృష్టించకుండా ఒక చట్టం అవసరం: రోశయ్య వివరణ

నల్గొండ, సెప్టెంబరు 22

పత్రికలకు స్వేచ్ఛ ఉండాలికాని జరగని సంఘటనలను జరిగినట్లు చిత్రించి వ్రాయడాన్ని లేదిపోని అపోహలు సృష్టించి వ్రాయడాన్ని ఎక్కువ చన్న తరహా పత్రికలు చేస్తున్నాయనీ అలా చేయకుండా ఉండడానికియినా ఒక చట్టం అవసరమనీ హోంమంత్రి శ్రీ కె. రోశయ్య అభిప్రాయపడ్డారు. బీహార్ జిల్లాపై అభిప్రాయం అడుగగా శ్రీ రోశయ్య యాదగిరిగుట్టలో విలేకరులతో గతరాత్రి పైవిధంగా అన్నారు.

చేసిన తాగునీటి అవసరాలు తీరగలగే స్థోమతు ఉన్నప్పుడే తాగునీటి పనులు చేయాలి; అప్పుడు ప్రభుత్వంపై ప్రజలకు నమ్మకంపెంచుతుందని శ్రీ రోశయ్య అన్నారు. పోలీసువ్యవస్థను గురించి అడిగిన ప్రశ్నలకు అడుగుచెబుతూ పదవిచేపట్టి ఒక్కరోజుకూడా కాలేదనీ ఏ విషయమూ తెలియకుండా చెప్పడం తప్పవనీ, కొద్ది రోజులలో ఈ శాఖ వ్యవహారాలు పరిశీలించి, తర్వాత ఒక అవగాహనకువచ్చాక, ఏ విధినిగా చెప్పగలనని చెప్పారు.

తొలుత శ్రీ రోశయ్య యాదగిరి గుట్ట లక్ష్మీనరసింహస్వామికి పూజలు చేశారు. దేవస్థానకమిటీ మంత్రి వి నూతన వస్త్రాలతో సన్మానించింది. మంత్రి వెంట పాడిపరిశ్రమాభివృద్ధి సహకార అధ్యక్షుడు శ్రీ వి. పుల్లారెడ్డి నల్గొండ జిల్లా పరిషత్ చైర్మన్ శ్రీ పల్లా రెడ్డి, శాసనమండలి సభ్యుడు శ్రీ మువ్వనసేని శేషగిరిరావు పాల్గొన్నారు. భువనగిరి, ఆలేరు సమితుల అధ్యక్షులు శ్రీ మాధవరెడ్డి శ్రీ నరసింహారెడ్డి మంత్రికి స్వాగతం చెప్పారు. ఎస్. పి. శ్రీ గురుస్వామి. డి.ఎస్.పి. శ్రీ వాసుదేవరెడ్డి పర్యవేక్షణలో గట్టి బందోబస్తు చేశారు. (కం)

హోంమంత్రి రోశయ్య పత్రికల కార్యాలయాల సందర్శన

(ఆంధ్రపత్రిక ప్రతినిధి)

హైదరాబాదు, సెప్టెంబరు 22:

రాష్ట్ర హోం మంత్రి శ్రీ కె. రోశయ్య బుధవారం ఉదయం ఆంధ్రపత్రికి కార్యాలయాన్ని సందర్శించారు. కార్యాలయ సిబ్బందితో కొద్దిసేపు ఆయన ఆప్యాయంగా ముచ్చటించారు.

శ్రీ రోశయ్య మంగళవారం, బుధవారం జంటనగరాలలోని వార్తాపత్రికల కార్యాలయాలు సందర్శించి, సంపాదకులను కలుసుకున్నారు.

హోం మంత్రిగా ఆయన కొంత కాలం ప్రైవేట్ ఇంట్లోనే మకాం చేస్తారు. ఆ తర్వాత వచ్చే డిసెంబర్‌కు నిర్మాణం పూర్తయే తమ స్వంత ఇంటికి మారుతారు.

కర్నూలులో కరువు పరిస్థితి: 24 న ముఖ్యమంత్రి సమీక్ష

కర్నూలు, సెప్టెంబరు 22:

ముఖ్యమంత్రి శ్రీ కె. విజయభాస్కర రెడ్డి కర్నూలులో కరువు పరిస్థితిని 24 న తేదీన పరిశీలిస్తారు. ఆ రోజు మధ్యాహ్నం జిల్లాలోని అధికారులతోనూ అనధికారులతోనూ చర్చలు జరుపుతారు. ఆ తరువాత జిల్లా పరిషత్ కార్యాలయంలో కరువు పనులను సమీక్షిస్తారు.

ముఖ్యమంత్రిగా ఎన్నికైన అనంతరం వీరంత జిల్లా పనున్న శ్రీ విజయభాస్కరరెడ్డిని పట్టణంలోని ఆహ్వానిస్తూ పెద్ద పెద్ద స్వాగత తోరణాలు నిర్మించారు. భారీ ఎత్తున స్వాగత సన్నాహాలు చేస్తున్నారు.

ముఖ్యమంత్రితోపాటు రాష్ట్ర కార్యనిర్వహక మంత్రులు శ్రీయుతులు డి. ముత్యాలస్వామి వై రాజశేఖరరెడ్డి, చంద్రబాబునాయుడు అశోక్ వీరన్న, పేమన్న పి. దాసు ప్రభృతులు, శ్రీ వైపులాలేగ్ కానూరు, జిల్లా కలెక్టర్ శ్రీ టి. మూర్తిరత్నం, ఆర్డీవో టి. వి. సుబ్బారావు కానన మండలి సభ్యులు శ్రీ రమణారెడ్డి మున్సిపల్ చైర్మన్ ఇ. ఉమాపతి దాసి ప్రభృతులు పాల్గొంటారు.

ముఖ్యమంత్రి రాత్రి 8 గంటలకు కర్నూలు నుంచి మహబూబ్‌నగర్ వెళతారు.

ఆళ్ళగడ్డ కోవెలకుంట్ల రహదారి దుస్థితి

ఆళ్ళగడ్డ, సెప్టెంబర్ 22

ఆళ్ళగడ్డ మండల కోవెలకుంట్ల పెద్ద తాండ్రపాడు రహదారి 26 కిలోమీటర్లు యీ రహదారి వెంట ప్రతిరోజు ఆళ్లగడ్డ ఆర్. టి. సి. డిపో నుంచి సుమారు 24 బస్సులు పైగా బస్ సర్వీసులుండి. ఆళ్లగడ్డ, అవుకు పురం, తాటివర్తి, గుత్తి బనగానపల్లి ఉంగుటూరు, కొత్తపల్లి, బొకు, కోవెలకుంట్ల, జుమ్మలమడుగు వాస్తవం మొదలగు పల్లెలకు బస్సులు వెళ్ళుచున్నవి యీ రహదారి ప్రస్తుతం అధ్వానంగా ఉంది.

రోడు గుంటలుపడి బస్సులు వస్తుంటే డ్రైవర్లకు ఎంతో కష్టతరంగా ఉంది. గర్భవతులు బస్సులలో ఎక్కి వలయువన్న భయపడుతూ ఎండల్లో దొర్లిపోడుమంటి ఆళ్ళగడ్డలో దొర్లిపోడుమంటి ఆళ్ళగడ్డ కొందరు జట్కాలలో వస్తున్నారు.

యీ రహదారి దుస్థితి కారణం రహదారి భవనములాఖా ఆళ్ళగడ్డ మే అని తెలియుచున్నది.

ఆళ్ళగడ్డ తాలూకా గ్రామోద్యోగ సంఘ వార్షికోత్సవ సమావేశం సోమవారం జరిగింది. రామచంద్రారెడ్డి అధ్యక్షతలో అమ్మవారిశాల వద్దనే జరిగింది.

సంఘ కార్యదర్శి శ్రీ వి. రామారావు ఆదాయం సమర్పించారు. సంఘ అధ్యక్షులు శ్రీ వి. దొరస్వామి పరిశీలకులు తహశీల్దారు శ్రీ వై. చంద్రారెడ్డి ఉపన్యసించారు. ఉపాధ్యక్షులు శ్రీ కెట్టివరలంపాడు వందన సమర్పణ గావించారు.

జంట నగరాలలో సినిమాలు

తెలుగు :

కృష్ణావతారం - సుదర్శన్ 70, తిరుమల, విమల్, రాధిక, మీరా, కోణార్క్,
విశ్వరూపం - జగత్
జగన్మోహిని - దిలాక్ష
జగ్గు - తారకరామా చిత్రాణి.
సత్యం, శ్రీదేవి, మీరా, శ్రీరమణ
ఇంటో రామయ్య
వీధిలో కృష్ణయ్య - అపూర్వ
ప్రతిహారం - నోబుల్, శోభన
వేటగాడు - సాగర్
పరకట్టలు - రాజేశ్వర్
దేవత — బసంత్, అంజలి,
బాలగుస్తంబాలాట — కేసమహరి,
కియ్యాల అమ్మాయి
కలవారి అమ్మాయి — దేవి 70.
వగలబట్టిన సింహం - సంధ్య 70
ప్యారదైజ్
జగన్నాథ రథచక్రాలు-వెంకటేశ్ 70,
గోల్కొండ అబ్బులు - సంగం.
బయ్యారి భామలు వగలమారి రకాలు - దీపక్.
కృష్ణమంచరం - శాంతి.
బొబ్బిలిపులి - సుదర్శన్ 35, అలంకార్,
తులసి — సంధ్య—35
బంగారు భూమి — శ్రీ లక్ష్మీటాకీస్

హిందీ:

నవక్ హరామ్ - నవరంగ్
కీచక్ — మనోహర్
హిరాఫేరీ — యశోధరా
మధుమతి — మినీ వాలెస్
ధాన్ ఎస్ — సత్య
దోస్తాన్ — కమలి
మెహరాబాని — పద్మావతి, జయశ్రీ.
ఆషా, ఆనంది, న్యూ టైప్ షామ్
అవారా కౌన్ — రామకృష్ణ-35
మీరా దీక్షిత్, సురభి, రాజా దీక్షిత్
గుడ్ బాయ్ — లత
బాగీన్ — కల్పన
దస్ నంబర్ — లక్ష్మి
దరస్ — లతోక్
దాన్ — అంబ,
మై ఇంతకాం బాంగ — సుధాష్
శేరీపతం — జయా.

అదర్ పేమన్ బార్ — ప్రభాష్
రాజ్‌కుమార్ — మధా-35
ఐపీటీ — గోకుల్
దురిహాన్ వహీ జో
పియా మెన్ బాయి పాటా
భగవర్ — పరమేశ్వరి, మంజు, అలక్ష్మి.
బారాకోట్రా — ప్రభాత్ 35 ట్రిండాల్,
మస్ నజన్ - రాయరి,
గజబీ — రామకృష్ణ 70, ప్రశాంత్, మధా దీలక్ష్మి
వర్ అవుర్ కానూన్ - చిత్రాంతి,
ప్రేమ్‌రోగ — దిలీప్ చాద్
బుధ్-దార్- పరిహాన్ 70, నటరాజ్,
నవక్ హలాలి — మహేశ్వరి,
దేశ్ ప్రేమి — వెంకటరమణ.

ఇంగ్లీషు:

మెటీ హిమాలయన్ మాన్ 3 లిబర్టీ
ది లాంగ్ డిటర్స్ - టోలీ
ఎక్కడుంటున్నారు - అమరావతి
ఎవరు మెన్ ది డ్రాగన్స్ ఫ్లాటెన్ - పద్మ
పపెన్ పెప్పో పపెన్ - షహీన్
ఫ 36"పి ఫా ఎంబర్ అప్ షాంబిల్ - సంగీత్-70
వర్ యువర్ బస్‌వోస్లీ - ప్రభాత్ 70
లాంగ్ లివ్ యువర్ డెత్ - సంతోష్ 70
కుంగ్ ఫు అపీ 7 సైప్స్ - శ్రీనివాస 35
"టింటోరేరా" - కిషోర్
బాట్ పవ్ డార్లింగ్ - స్టైరింగ్ 35

మలయాళం

కాముకన్ - కెట్‌హుస్

ఉదయం సినిమాలు

తెలుగు:

కృష్ణావతారం - నటరాజ్,
మరో ప్రేమకథ - పద్మావతి
దేవి కావరం - శ్రీలక్ష్మి టాకీస్
చెలాకి చెలెమ్మ - సుధా 35
కోడెకన్న మొగుడు - అంబ 70
అత్మీయులు - సత్యం 70

అనార్కలి - గోకు
సుగాడు - బసం
రైతే రాజు - సం
విరిసినవలపు - శ్రీనివాస
పమ్మకద్రోహులు - చిత్రా
స్వయంవరం - చిత్రా
పరకట్టలు - సంధ్య-35, ల
మల్లెపూవు - సుదర్శన్-35
వగలాడిసా — దేవి-
జెవంతోషి మాత — శల్య
తమ
పరమానందయ్యశిష్యులకథ— సుధా
ప్రేమనక్షత్రం - సుధా దీలీ
పురందరదాసు - వెంకటేశ్
లాయర్ విశ్వనాథ్ — అంజ
ఈ చరిత్ర ఏ పిరాతో - ప్యారడై
శుభలేఖ - అలంకా
జాగరణం - దీప
గోల్కొండ అబ్బులు — అమరా
శిక్షకా సాయిబాబా — సంధ్య 7
రాజేశ్వరి
కితానాయకుని కథ - శేషమహ

హిందీ:

నన్ గ్రామ్ - నవరంగ్
వహీ రాత్
వహీ ఆతాక్ - మినీపాలెస్
జవాన్ — జయప్రద
మస్ నజన్ - సంగీత్
నదియా కినారే — ప్రభాత్ 70
ఆవారాకీ కౌన్ — మంజు
పాయ్యా — హరిహర
ఇంతిహాన్ — ప్రభాత్ 35
షోర్ — ఆనంద్
హిందూ మోతి — మీరాదీలక్ష్మి
గుంగుగాడి ఆవాజ్ — పరమేశ్వరి35
బద్రీనాథ్ ధామ్ — దిలీప్
నవతర్ తిసమి - రాయల్.
హం పాంచ్ - మహేశ్వరి 70.
హం తేరే ఆషిఖ్ హై — పద్మ 35
ఏక్ బార్ ఏర్ — షహీన్.
బజార్ - సంతోష్
ప్రేమ్‌రోగ — ప్రశాంత్
గురు సుబేనూన్
బేలా ఎహెల్వాన్ - రాజదీలక్ష్మి

ఇంగ్లీషు:

ప్రెగ్నెన్సీ అండ్ చైల్డ్ బర్త్ - మనోహర్
జస్టిస్ లవ్ — కిషోర్ (11-45)

మరాటీ:

గుడగులియా ఇ వెంకటరమణ

సినీమా కబుర్లు

"శుభలేఖ" శతదినోత్సవ సభలో చిత్ర నిర్మాత వి. వి. శాస్త్రి, దర్శకుడు విశ్వనాథ్‌లకు మెమెంటోలను కమలహాసన్ బహూకరించారు.

'శుభ లేఖ' శతదినోత్సవ వేడుకలు

రాజధానిలో వంద్య—35 ఎం. ఎం. థియేటర్‌లో "శుభలేఖ" చిత్రం శత దినోత్సవ వేడుకలు ఇటీవలే జరిగాయి. వ్యాయామూర్తి శ్రీ కె. పున్నయ్య అధ్యక్షత వహించారు. శ్రీ కె. వి. శాస్త్రి రావు కార్యక్రమాలకు వరుసగా వివరిస్తూ అహ్వానితులను పరిచయం చేశారు. పిదప కమలహాసన్ మెమెంటోలను అందజేశారు. వక్తలు ప్రసంగిస్తూ చిత్రమాలు సామాన్యులకు మేధావులకు కూడా ఆకర్షణీయమయిన సాధనం అన్నారు. పిదప చిరంజీవి మాట్లాడుతూ చిత్రం విజయానికి గొప్పతనానికి కారకులు దర్శకులే అన్నారు.

విశ్వనాథ్ అత్యంత ప్రతిభాశాలియని సత్యనారాయణ వర్ణించారు. ఈరోజుల్లో సీలు లేకపోయినా, శుభలేఖ చిత్రం ద్వారా అయినా ఒక సీటు సంపాదించుకోవడం ఆనందంగా వుందని చెప్పారు. పేర్వారం సుందరరామమూర్తి మాట్లాడుతూ తమను "నిరిపిరిమువ్వ" ద్వారా నిలుపుకు పరిచయం చేసినవారు విశ్వనాథ్ అన్నారు. గొల్లపూడి మారుతి రావు మాట్లాడుతూ విశ్వనాథ్‌ను దక్షిణాది శాంతారాంగా వర్ణించారు. అల్లు రామలింగయ్య తమకు శంకరాభరణం ద్వారా దక్షిణాదిరాష్ట్రాలన్నిటా మంచి పేరు లభించిందన్నారు.

విశ్వనాథ్ మాట్లాడుతూ తమకు కొనసాగించేనని, తొలిరోజు ఏదయినా అన్నా, ఆ పిదప బాగుపడుతుందని చెప్పారు. ఈ లక్షణాన్ "శంకరశాస్త్రి" పాత్రలో కనిపిస్తాయన్నారు. నిర్మాతలు తమకు పూర్తి స్వేచ్ఛ నిస్తున్నందుకు కృతజ్ఞత తెలిపారు. గంగాధరరావు మెమెంటో గహితలు వేళ్లు చదివారు. ప్రకాశ్ ప్రసేషన్స్ వారి ఈచిత్రానికి నిర్మాతలు అయిన అరవింద్, వి. వి. శాస్త్రి, సమర్పణ అల్లు రామలింగయ్య.

త్రిశూలం

సారథి స్టూడియోస్‌లో ఆంధ్రప్రదేశ్ సినీ కల్చరల్ అకాడమీవారు ఏర్పాటు చేసిన గొప్పికి (శ్రీ సమర సింహారెడ్డి అధ్యక్షత వహించారు. దర్శకులు రాఘవేంద్రరావు పటి శ్రీదేవి, నటుడు శివచంద్రరాజు, రచయిత్రి ఆనందరామం హాజరయారు. శ్రీ కె. వి. భాస్కర్ రావు ఇలాంటి సమావేశాల ద్వారా అవగాహన పెంపొందించవచ్చునన్నారు. శ్రీ ఎ. రవీంద్రరావుప్రాగతం పలికారు.

యువచిత్ర వారి "త్రిశూలం" చిత్ర నిర్మాణం ముగిసిన సందర్భంగా గోష్ఠి జరిగింది. సారథీలో ఇటీవల నాలుగురోజులు షూటింగు జరిగింది. రాజమండ్రి సమీపంలో పూడిపల్లివద్ద బోట్‌డోర్ చిత్రీకరణ జరిగింది.

చిత్రంలో ఇంకా జయసుధ, రాధిక మున్నగువారు నటించారు. వి. ఆనంద రామం రచించిన జాగృతి నవల ఈ చిత్రానికి ఆధారం. నిర్మాత కె. మురారి.

చలనచిత్ర స్క్రిప్ట్ అవార్డుల పోటీ

మూడవ చలన చిత్ర స్క్రిప్ట్ అవార్డుల పోటీకి జాతీయ దేశీయ చిత్రాభివృద్ధి సంస్థ దరఖాస్తులు కోరింది. ఈ పోటీలో గెలుపొందిన వారికి ప్రథమ బహుమతిగా రు. 10 వేలు. ద్వితీయ బహుమతిగా 5 వేలు. తృతీయ బహుమతిగా రు. వేలు నగదుగా ఇస్తారు. అంతేగాక ట్రాఫీలను కూడా బహూకరిస్తారు. మెరిట్ సర్టిఫికేట్లు కూడా ఇస్తారు. మంచి స్క్రిప్ట్లే రచనలను ప్రోత్సహించే ఉద్దేశంతో ఈ బహుమతులను ప్రవేశపెట్టారు. రచనలు ఇంగ్లీషులో వుండాలి. వీటిని పంపుకునేందుకు డిసెంబరు 31, ఆఖరు తేదీ.

స్వల్పనిడివి చిత్రాలు:

జాతీయ దేశీయ చిత్ర అభివృద్ధిసంస్థ స్వల్ప నిడివి చిత్రాల నిర్మాణానికి ధన సహాయం అందజేస్తుంది. 60 ని. ప్రదర్శించడానికి వీలయ్యే చిత్రాలకు ఈ సహాయం అందజేస్తారు. ప్రతిభగల యువనిర్మాతలు డాక్యుమెంటరీలు తీయడానికి ప్రోత్సాహం ఇవ్వడం ఈ పథకాల లక్ష్యం. అని టి. వి. లో చూపబడుతాయి. కీ. శే. రవీంద్రనాథఠాగూర్ రచించిన కథ ఆధారంగా "బంగారు రేఖ" చిత్రాన్ని ఈ సంస్థకు సత్యజిత్ రే నిర్మించి ఇస్తారు.

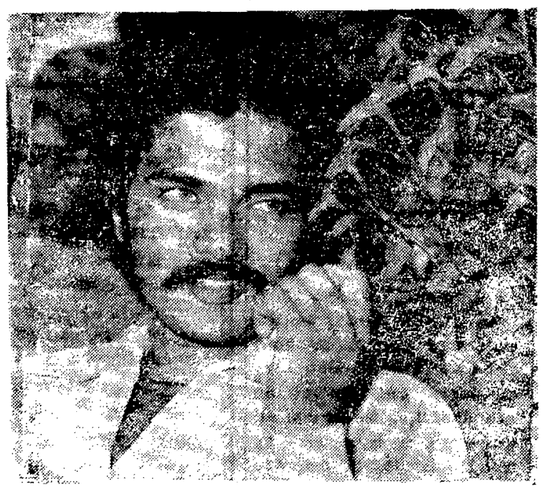

నూతన నటుడు చంద్రకిరణ్

తెలుగు, హిందీ సినీరంగాలకు పరిచయం అవుతున్న నూతన నటుడు చంద్రకిరణ్. ఇతను హైదరాబాదులో జన్మించారు. బాల్యంనుంచి హిందీ ఉర్దూ భాషలలో నటించేవాడు. బొంబాయిలో కపూర్ అనే రోహి థియేటర్ సిట్యూట్‌లో శిక్షణ పొందాడు. తెలుగు, హిందీ, ఉర్దూ, తెలుగు భాషలలో ధారాళంగా మాట్లాడగలడు. కరాటే, బాక్సింగ్ స్వారీవిద్యలలో శిక్షణ పొందాడు.

"గుప్పెడు మనసు" తెలుగు చిత్రం హిందీలో పునర్నిర్మాణమవుతున్నది. అందులో చంద్రకిరణ్ నటిస్తాడు. దీనికి దర్శకుడు బాలచందర్. తెలుగు చిత్రం "పూజామందిరం"లో నటిస్తున్నాడు. ఈ రెంటికి నిర్మాత ఎం. సంతానంహారెడ్డి.

"ఆంధ్ర భారతావతరణము" సాహిత్య రూపకం ఇటీవల చిక్కడపల్లిలోని త్యాగరాయ గానసభ హాలులో ప్రదర్శించబడింది. అందులో పాల్గొన్న నట బృందం

'జగ్గు'లో కృష్ణంరాజు త్రిపాత్రాభినయం

దేవిశ్రీ మూవీస్ వారి "జగ్గు" చిత్రంలో కృష్ణంరాజు మూడు రకాల పాత్రలు పోషిస్తాడు. విజన్ మూటను మోసగించడానికి ఈ వేషాలు వెయ్యవలసివచ్చింది. ఎస్టేటు యజమానిగా, కొంతవేళ ఎస్టేటు కార్మికుడిగా, ఆ పిదప "దేవర్" అనే వ్యక్తిగా నటించాడు. అయితే ఇవి వేరువేరు పాత్రలు కావు. ఈ రహస్యం ముందుగానే పోలీసు అధికారులకు చెప్పాడు.

జంటనగరాలలో ఈ చిత్రం తారకరామ, చిత్రా, సత్యం 70 మి. మీ శ్రీదేవి, మీరా శ్రీరామ థియేటర్లలో శ్రీకాయికృష్ణ ద్వారా విడుదలయింది. సత్యనారాయణ, గిరిబాబు, అల్లురామలింగయ్య, రాజబాబు, జయసుధ, వందిరీబాబు, గీత రోహిణి మొదలగు వారు నటించారు. ఈ చిత్రానికి దర్శకుడు పి. చంద్రశేఖరరెడ్డి, నిర్మాత కె. సి. శేఖర్‌బాబు.

ఓం షిర్డీ సాయి ఫిలింస్

లాగడ సంస్థ పిలింస్ బ్యానర్‌లో "ఇంటి-కోడళ్ళు" "ఇల్లు-ఇల్లాలు" "పండంటి కాపురం" లాంటి విజయవంతమైన చిత్రాలను నిర్మించిన శ్రీ జి. ఎ. రాజు సుబ్బయ్య, మళ్లీ చిత్ర నిర్మాణానికి రంగప్రవేశం గావించారు.

చిత్రనిర్మాణం చేపట్టే ముందుగా ఓం షిర్డీ సాయి ఆర్ట్స్ ఎడ్యుకేషనల్ సొసైటి పేరుతో ఉత్సాహభరిత సంస్థలలో ఇటీవల నిపుణకళాకారుల శిక్షణ కేంద్రాన్ని నెలకొల్పారు. శ్రీ బి. సి. సుబ్బారాయుడు అధ్యక్షులు, శ్రీ రామ సుబ్బయ్య కోశాధికారి.

నేటివరకూ జాతికి నీతి—విజ్ఞానాలు పంపుచేరోభివృద్ధి, దేశభక్తిరోభివృద్ధి దృష్ట్యా మంచి శిక్షణతో పటిష్టమయిన తయారు చేయాలన్న ఆశయంతో ఈ కేంద్రాన్ని స్థాపించినట్లు నిర్మాత శ్రీ రామసుబ్బయ్య చెప్పారు. ప్రోత్సాహకులు కూడా ఈ సంస్థలో చేరవచ్చునని.

చేరిన సభ్యులకు సదుపాయానికి కలిగజేసి, మంచి శిక్షణ ఇచ్చి అలాకర్పిడు పొందిన కళాకారులతో వరుసగా చిత్ర నిర్మాణాన్నికొనసాగించాలన్నఆశయాన్ని వ్యక్తపరిచారు శ్రీ రామసుబ్బయ్య. ప్రోత్సాహక నాటకరంగ కళాకారులకు కూడా ఇక మంచిపనికళాకారులనివ్వాలని.

ప్రస్తుతం ఓం షిర్డీ సాయి పిలింస్ బ్యానర్‌తో కొత్తతారా కళాయిక గల తారాగణంతో నిర్మించనున్న వర్ణచిత్రం అక్టోబరు 27వ తేదీ విజయదశమి రోజున ప్రారంభిస్తున్నారు. మూడవ పటిపటులతోపాటు చిత్రపరిక్రమలో కీలక స్థానంలో ఉంటూ ఎంతకాలంగా అమలుజరిపి సంపాదించిన ఒక కొత్త తరహా దర్శకుడికూడా తెలుగుతెరకు పరిచయం చేస్తున్నట్టు నిర్మాత శ్రీరామ సుబ్బయ్య చెప్పారు.

సత్యభామగా నృత్య భంగిమలో మాస్టర్ కళాకృష్ణ

కళాకృష్ణ పారిజాతం

నాలుగు శతాబ్దాలుగా పితాపురము (తూర్పుగోదావరి జిల్లా) కుంతి—మాధవి దేవాలయము ప్రతి సంవత్సరము 9—రాత్రులు నృత్యం చేయబడు సత్యభామ గాథ "నవ జనార్దన పారిజాతం" పేరుతో ఎంతో ప్రసిద్ధి చెందింది. పెండేల నాగమ్మ, పెండేల గంగమ్మ 6.వ వంశస్థులకి చెందిన పెండేల సత్యభామ శిష్యుడైన దాసరి రాజ రామశాస్త్రిగారు శిష్యుడు మాస్టర్ కళాకృష్ణుడు. రవీంద్ర భారతిలో ఇటీవల కళాకృష్ణ నాట్య ప్రదర్శన చేశారు.

మొదటి దరువు "భామయవి పిలుతురే" ప్రారంభమై "బంగారు పూల విమ్మ పూజచేయుదు" అనే శ్రీ కృష్ణాష్టక కీర్తనతో ముగిసింది.

ఈ సందర్భంగా శ్రీ కదలి అప్పారావు దుశ్శాల్వి, పట్టు దోవతులతో పటరాజ రామ కృష్ణ సన్మానించారు. శ్రోతలు కోటా రామ పురావు, డా. పి. ఎస్. ఆర్, అప్పారావు అశీస్సులు పలికారు.

డా. పటరాజ రామ కృష్ణ పట్టు నాంగం వహించారు. కుమారి రమాదేవి గానం చేశారు. మృదంగంపై బలరాం, వయలిన్‌పై మీనాక్షి, వేణువుపై లక్ష్మణదాస్, మరంపై కామేశ్వరరావు, సితారుపై మధు సహకరించి ప్రదర్శనకు శోభను సమకూర్చారు.

—వాసు.

మైలవరం ప్రాజెక్టు నీరు నెల్లూరు జిల్లాకు తరలింపు

ప్రొద్దుటూరు, సెప్టెంబరు 32

కడప జిల్లా జమ్మలమడుగు తాలూకాలో పెన్నానదిపై నిర్మించిన మైలవరం ప్రాజెక్టునీరు అక్రమంగా అనంతరాలు దృష్టిలో పెట్టుకోకుండా నెల్లూరు జిల్లాకు తరలించడం జరిగింది.

రాష్ట్ర ముఖ్యమంత్రి అదేశంమేరకు ఎస్. ఇ. ప్రాజెక్టు 3. ఇ. అదేశంపట్లు తెలియచేసి, క్రమంగా మైలవరం ప్రాజెక్టులో ఉన్న ఒక టి. ఎం. సి. నీరు 300 క్యూసెక్కుల నీరు ప్రాజెక్టు దక్షిణ కాలువగుండా 8 కి. మీ పరిధి వరకు అక్కడ కాలువగట్టును తెగవరికి పెన్నాకు తరలించారు.

మైలవరం ప్రాజెక్టుక్రింద 22 చేల ఎకరాలలో వేరుశెనగ పండను దక్కించుకోవడానికి కావలసిన నీటిని నెల్లూరు జిల్లాకు మళ్లించడంలోగల కారణం ఏమిటని ప్రజలు ప్రశ్నిస్తున్నారు.

పడిపోయిన 500 క్యూసెక్కుల నీటిని పెన్నానది పూర్తిగా కాపాడుకోగా మళ్ళీ 500 క్యూసెక్కులను వదలాలని ప్రభుత్వానికి ఎగ్జిక్యూటివు ఇంజనీరు కోరవలసింది.

తుంగభద్ర ప్రాజెక్టు అలమటి నీటిని మైలవరం ప్రాజెక్టుకు వదలవలసియున్నప్పటికీ ప్రజలు విజ్ఞప్తి చేశారు.

విద్యార్థుల గోడు

కడప జిల్లా ప్రొద్దుటూరు సాంఘిక గవర్నమెంటు బాయిస్ హైస్కూలు విద్యార్థులు తమ పాఠశాలలో విద్యకొరత, టీచర్ల కొరత, ఫర్నీచర్, ఫ్లోరింగ్ కొరత లేకుండా చేయాలని కోరారు. వీరు విద్యార్థి పెద్ద రితన్ వ్యాయకర్తలతో కలసి కలెక్టరు అహిష్కరించారు.

భూతవైద్యురాలి అరెస్టు

వనిక్, సెప్టెంబరు 22

భూతవైద్యం చేసే ఒక స్త్రీని 14 మంది పురుషులు నగ్నంగా ఊరేగించగా పోలీసులు వారిని అరెస్టు చేశారు. ఆమె వయసు 40 ఏళ్ళు ఉంటాయి. ఇద్దరు భర్తలు కొంతమంది స్త్రీలు అరెస్టయినవారిలో ఉన్నారు.

సిటి సివిల్ కోర్టు

మద్రాసు

(VI అసిస్టెంటు జడ్జి)

(సమ్మరీస్యూట్ అండర్ OR. XXXVII, రూల్ 2 సి. పి. సి.)

O. S. No. 7206 of 1981

శ్రీ రాజ గోపాల బిల్డర్స్ ప్రేడర్స్ వారి ఎదిరి

కె. హనుమారెడ్డి, ప్రా. హిందుస్థాన్ మెటల్ వర్క్స్, 1/392 ఎన్, గాంధి నగర్, (యెర్రముక్కపల్లి) కడప, ఆం. ప్ర. — ప్రతివాది.

రు. 9700 మరియు ఖర్చులను రాబట్టుకొనుటకు దాఖలైన పై దావా విచారణ VI అసిస్టెంటుజడ్జివారియెదుట 8.10 1982 నకు వాయిదా అయి ఉన్నది. నీవు పదిదినముల లోగా హాజరై తెలియవర్చుకోవలెను లేనిచో నీ వలోక్షమున కేసు విచారణ జరిపి నిర్ణయించబడును.

టి. వి. వి. గోపాలస్వామి & ఏ. మత్యాలు

వాది తరపు న్యాయవాదులు

సంపూర్ణ ఆరోగ్యం పొందండి

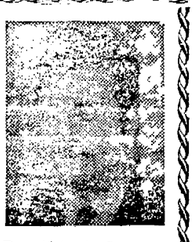

అన్ని విధములైన నుభ్యాసులు, నరముల బలహీనతకు ఆధునిక వరికరాల ద్వారా చికిత్సకు వెంటనే డాక్టర్ రాజా (గుప్త [illegible]) ను సంప్రతించండి. అర్జెంటు [illegible] సమయం చెయను వేళలు: ఉదయ [illegible] 3 గంటలు.

రాజా [illegible]

కాచిగూడ [illegible] వద్ద, హైదరాబాద్. [illegible] 62519

Dr. KAJA (M A)

శ్రీ వీరవేంకట సత్యనారాయణస్వామివారి దేవస్థానం

వేలం ప్రకటన

తూర్పు గోదావరి జిల్లా, ప్రత్తిపాడు తాలూకా ఆ. అన్నవరంగ్రామంలో వేంచేసియున్న శ్రీ శ్రీ శ్రీ వీర వేంకట సత్యనారాయణ స్వామివారి దేవస్థానము తాలూకు ఈ దిగువ ఉదహరించిన సామాన్లు 6—10—1982వ తేది మధ్యాహ్నం 2 గంటలకు దేవస్థానం ఆఫీసువద్ద బహిరంగవేలంలో విక్రయించబడును.

1.	భారీ వంటచెఱకుపుల్లలు సుమారు	418
2.	భారీ గోడుపుల వంటలు.	140
3.	ఎర్రగోడుపు పొట్టు (పిండితో కలిపినది)	కేజీలు 1066—000
4.	పశ్చిమద్యం	197—000
5.	పశ్చిమద్యారం	2—250

షరతులు

1. పాటదారులు స్థైర్యపరిచిన సొమ్ము రు. 1-కి. రు. 200లు ప్రదేశమునకు వెళ్లలేకపోతే. పాట్లు పాటదారుని ధరావత్తు తప్పు పోతాడన వారి ధరావత్తులను పాటఖారుచు వెంటనే తిరిగి వారను యివ్వబడును.
2. మొదటి పాటదారుడు పాట ముగిసిన వెంటనే పాట మొత్తం సొమ్ములో 2/3 వంతు సొమ్ము చెల్లించవలెను. కమీషనరు, దేవాదాయశాఖ, ఆంధ్రప్రదేశ్, హైదరాబాద్ వారి అనుమతి లభించినట్లు తెలియ జేసిన వెంటనే మిగిలిన సొమ్మును పూర్తిగా చెల్లించి వరుకుడెలివరీ తీసుకొనవలెను.
3. మిగిలిన నిబంధనలు, షరతులు దేవస్థానం ఆఫీసు పనివేళలందు తెలుసుకొనవచ్చును.

టి. కేశవులు

కార్యనిర్వహణాధికారి

రాజధాని వార్తలు

నగర కళాశాలవద్ద పోలీసు లాఠీఛార్జి పై దర్యాప్తునకు విజ్ఞప్తి

అన్వారుల్ ఉలూమ్ లా కాలేజింగ్ కాలేజదగ్గర 16 వ రాత్రి పోలీసు లాఠీఛార్జి జరిగింది. దీనిలో చాలామంది విద్యార్థులు గాయపడ్డారు. ఏ కారణం లేకుండా పోలీసులు ఈ లాఠీఛార్జి జరిపినారు. కొంతమంది లోకల్ పీపుల్సు ఈ రహస్యాన్ని దాచిపెట్టాలని చూస్తున్నారు. కేవలం లాఠీఛార్జి జరిపిన పోలీసులపై చర్యతీసుకోగలరని, వారిని "సస్పెండ్" చేయగలరని పోలీసు కమీషనర్‌కు విన్నవించుకున్నారు. హైదరాబాదు యూత్ అకాడమీ ఉపాధ్యక్షులు శ్రీ మహ్మద్ కరాతి అలీ లిటరరీ సెక్రటరీ శ్రీ రషీద్ రహబరీ విజ్ఞప్తి చేశారు.

ఎస్. టి. సి. సిబ్బంది కొత్త కార్యవర్గం

ఎ. పి. ఎస్. టి. సి సిబ్బంది సర్వసభ్య సమావేశంలో ఈ కింది వారి కార్యవర్గాలు ఎన్నికయ్యారు. అధ్యక్షులు శ్రీ టి. ఎస్. రామారావు ఉపాధ్యక్షులు శ్రీ కె. సమీద్, శ్రీ ఎస్. రాజేంద్రకుమార్, ప్రధానకార్యదర్శి, శ్రీ డి. రుద్రముని సంయుక్త కార్యదర్శులు శ్రీ కె. సత్యనారాయణ, శ్రీ నాగమురళి అర్గనైజింగ్ శ్రీ అజిత్ పాగిరి, కోశాధికారి శ్రీ కె. వి. విజయరాజు. పరోక్షగ్గరు సభ్యులు ఎన్నికయ్యారు.

శరన్నవరాత్రులలో చండీయాగం

మలకపేట ఇంటి నెం. 16,2 674—6-బి పారిజాత నిలయంలో శ్రీ విద్యానందనాథ ధర్మ సంస్థ ఆధ్వర్యంలో అక్టోబరు 17 నుండి 26వరకు సద్గురు శ్రీ విద్యానందనాథ నామధేయ శ్రీ తుంగల వెంకట కృష్ణశర్మ ఆధ్వర్యాన సారం సంస్థ ఆవరణలో పారాయణ జప పూజలతో బాటు చండీ యాగం జరుగుతుంది.

దసరాలో రామాయణ వేళా

నగరంలోని ఎగ్జిబిషన్ గ్రౌండ్సులో ఏటాజరిగే రామాయణ మేళా ఈ సంవత్సరం అక్టోబరు 17వ మొదలయి 27 వరకు జరుగుతుందని రామాయణ మేళా సమితి గౌరవ కార్యదర్శి శ్రీ రాం విలాస్ మొదాని తెలియజేశారు.

ఆంధ్రవిద్యాలయ విద్యార్థి సంఘం

అధ్యక్షుడు శ్రీ కె. రత్నాకరరెడ్డి, ఉపాధ్యక్షులు శ్రీ ఎ. రాంరెడ్డి, అదనపు ఉపాధ్యక్షులు శ్రీ ఎస్. కరుణాకర్ రెడ్డి, ఐదవ కార్యదర్శి శ్రీ మురళీధర్ రెడ్డి, సంయుక్త కార్యదర్శి వేణుమాధవ, కల్చరల్ ఎం. శేఖర్ రెడ్డి, లిటరరీ ఎ. రాజశేఖర్ రెడ్డి, క్రీడలు శ్రీ జి. [illegible] రెడ్డి, వీరంధరు ఎస్, ఎస్. యు. డి. [illegible] తెలిపారు.

జగ్‌జీవన్‌రాం కాలేజి విద్యార్థి సంఘం

అధ్యక్షులు శ్రీ పి. ఆ. రెడ్డి, వైస్ ప్రెసిడెంటు శ్రీ డి. మోహన్ సి కుమార్, ప్రధాన కార్యదర్శి గోపీచంద్, సంయుక్త కార్యదర్శి శ్రీ సంతోష్ కుమార్, కల్చరల్ సదానంద, డెబ్యు పరమేశ్వర్‌సింగ్.

పోలీసు ప్రధాన కార్యాలయంలో చోరీ

న్యూఢిల్లీ, సెప్టెంబరు 12.

ఢిల్లీ పోలీసు కమీషనర్ శ్రీ కిషన్ రంగ్‌లాల్ పోలీసు ప్రధాన కార్యాలయంలో 1100 రూపాయలు దొంగతనం జరిగిన విషయం నేడిక్కడి తెలిసింది.

పోలీసు కమీషనర్ రహస్యకోశాగారంనుంచి ఈ విధంగా డబ్బు మాయం కావడం ఇదే ప్రథమం. ఆదివారం నాడు రోజుల క్రితం చోరీ జరిగి ఉండవచ్చునని భావిస్తున్నారు. (హి.స)

రోడ్డు వాడకందారులారా!

రైల్వే లెవెల్ క్రాసింగ్ వద్ద జాగ్రత్త!

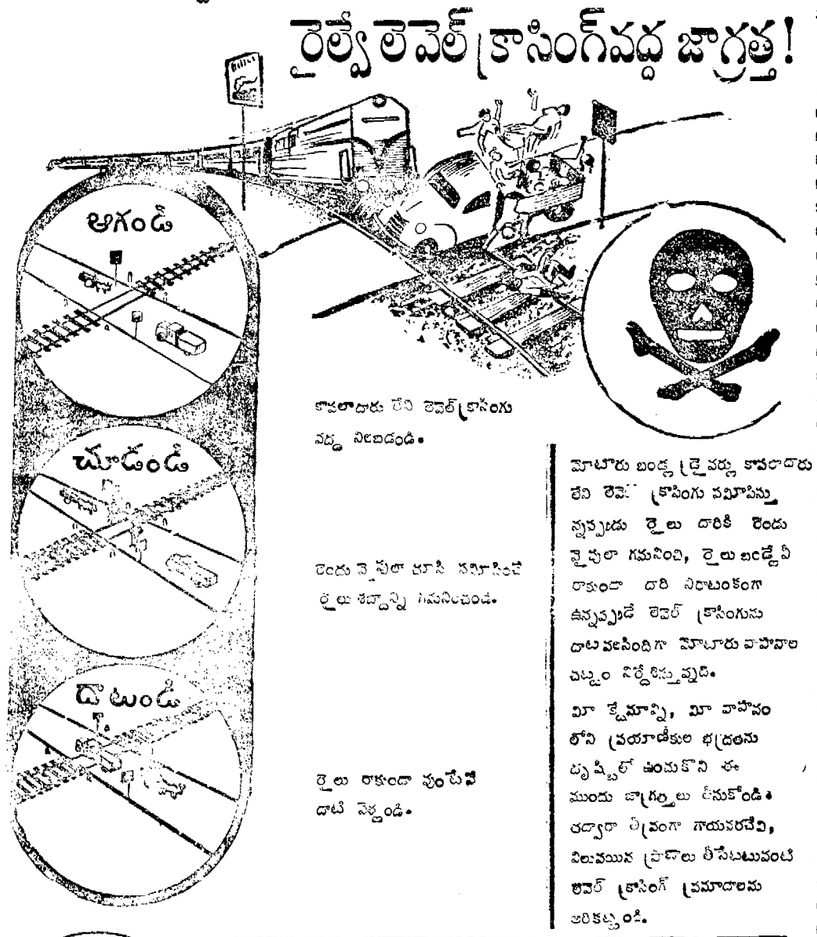

కాపలాదారు లేని లెవెల్ క్రాసింగు వద్ద నిలబడండి.

రెండు వైపులా చూసి నమ్మకంగా రైలు శబ్దాన్ని గమనించండి.

రైలు రాకుండా వుంటేనే దాటి వెళ్లండి.

మోటారు బండ్ల డ్రైవర్లు కాపలాదారు లేని లెవెల్ క్రాసింగు సమీపిస్తున్నప్పుడు రైలు దారికి రెండు వైపులా గమనించి, రైలు బండ్లేవీ రాకుండా దారి నిరాటంకంగా ఉన్నప్పుడే లెవెల్ క్రాసింగును దాటవలసిందిగా మోటారు వాహనాల చట్టం నిర్దేశిస్తున్నది.

మీ క్షేమాన్ని, మీ వాహనం లోని ప్రయాణీకుల భద్రతను దృష్టిలో ఉంచుకొని ఈ ముందు జాగ్రత్తలు తీసుకోండి. తద్వారా క్షేమంగా గాయపరచేవి, విలువయిన ప్రాణాలు తీసేటువంటి లెవెల్ క్రాసింగ్ ప్రమాదాలను అరికట్టండి.

దక్షిణ మధ్య రైల్వే భద్రతా శాఖ వారిచే జారీ చేయబడినది.

Printed and Published for [illegible] Private Ltd., by S. Nageswara Rao, [illegible] Bagh, Hyderabad-29, [illegible] Phones, 36992, 35867